ETHNO
BELEK

Factsheet 2026

Special Edition

ethnohotels.com

04 - Ethno Culture

12 - Проживание / Номера и Сьюты

33 - Casita by Ethno

41 - Проживание / Виллы

52 - Кулинария
- 53 - Gaia
- 54 - Umai
- 55 - Noor
- 56 - Soddis
- 57 - Lumiére
- 58 - Di Carne
- 59 - Sobremesa

60 - Повседневное питание
- 61 - The Kitchen Club
- 63 - Nomos
- 64 - Mangiare
- 65 - Ava Cafe
- 66 - Javara Beach Club
- 67 - Casita Beach Club

68 - Бары
- 69 - Cuban Code
- 70 - Wine & Wibe
- 71 - Lobby Bar
- 72 - Tea Lounge
- 73 - Espresso Bar

74 - Другие бары
- Ava Cafe Bar
- Lobby Terrace Bar
- Vitamin Bar
- Бар у пирса
- Pool Bar
- Mangiare Bar
- Nomos Bar
- Di Carne Bar
- Sobremesa Bar
- Lumiere Bar
- Gaia Bar
- Javara Beach Club
- Casita Beach Club
- Night Club

75 - Aquatico
- 76 - Главный бассейн и детский бассейн
- 77 - Крытый бассейн и детский бассейн
- 78 - Бассейн Santorini

79 - Aquatico
- Бассейн Casita
- Swim-up бассейн
- Бассейны вилл
- Бассейн для мероприятий

80 - Пляж, пирс и кабаны

82 - Аквапарк
- 83 - Аквапарк для взрослых
- 84 - Детский аквапарк

85 - Fjaka Spa & Wellness

87 - Ethno Kiddo

91 - Искусство и мероприятия
- 92 - Развлечения
- 93 - Активности

94 - Ритуалы
- 95 - Cenote

97 - Встречи и мероприятия (MICE)
- 98 - Publica
- 99 - Genius

101 - Привилегированные услуги
- 102 - Конференц-залы и воркшопы
- 103 - Ethos

104 - Зарядные станции - Ethno App

105 - Специальные предложения
- 106 - Свадебный пакет

107 - Ethno Store

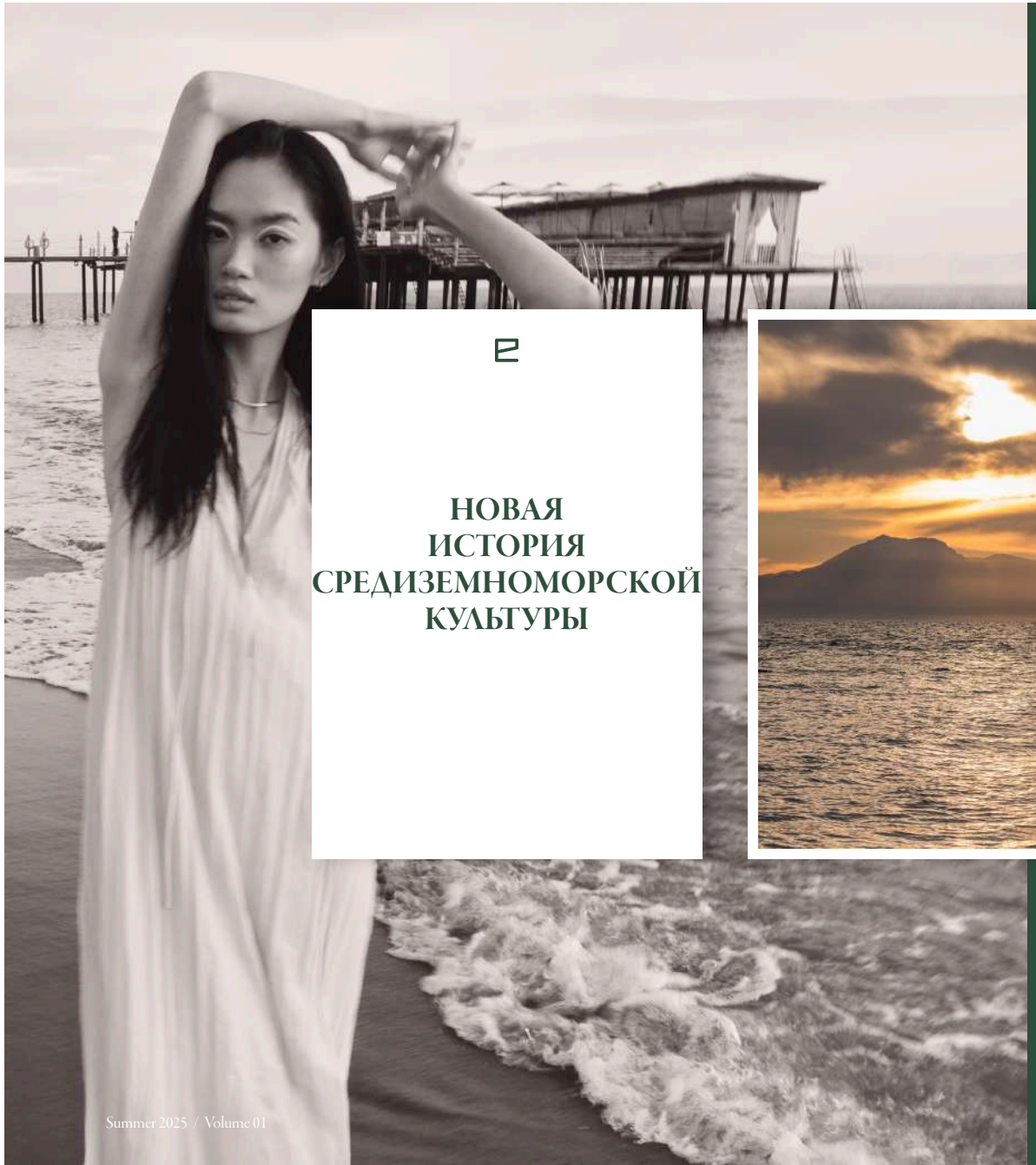

НОВАЯ ИСТОРИЯ СРЕДИЗЕМНОМОРСКОЙ КУЛЬТУРЫ

Представь себе магию Средиземноморья… или вообрази, насколько насыщенной и пряной может быть жизнь на юге Италии. Подготовься к загадочному путешествию по переулку, ведущему к морю в Byblos… или позволь себе окунуться в захватывающую страсть Латинской Америки. Именно здесь все «или» превращаются в «и». Это место — Bel Paese… Это место — Pura Vida… Представь, что это твоя личная карта мира, где различия становятся богатством, и будь готов к по-настоящему незабываемому опыту.

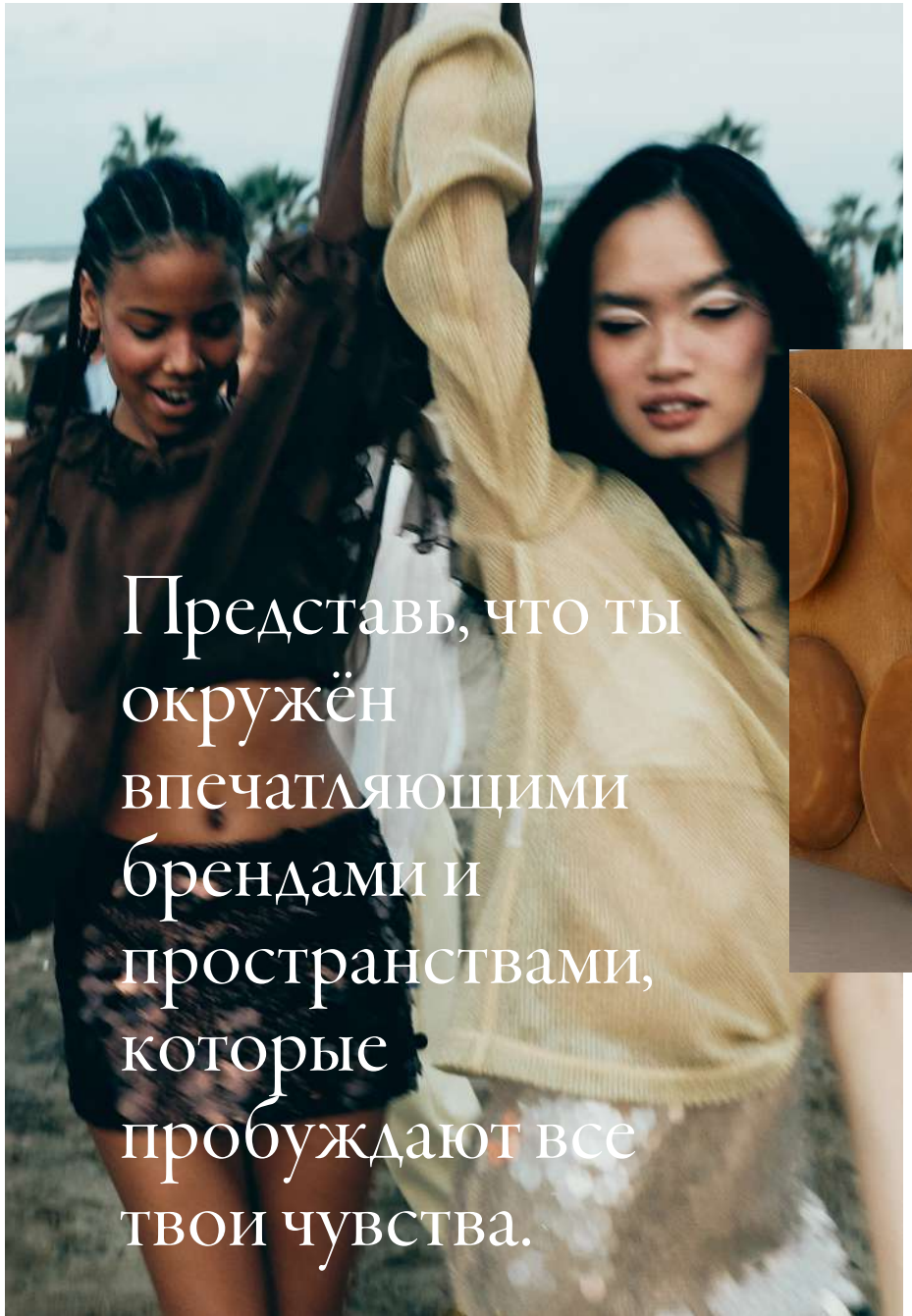

Представь, что ты окружён впечатляющими брендами и пространствами, которые пробуждают все твои чувства.

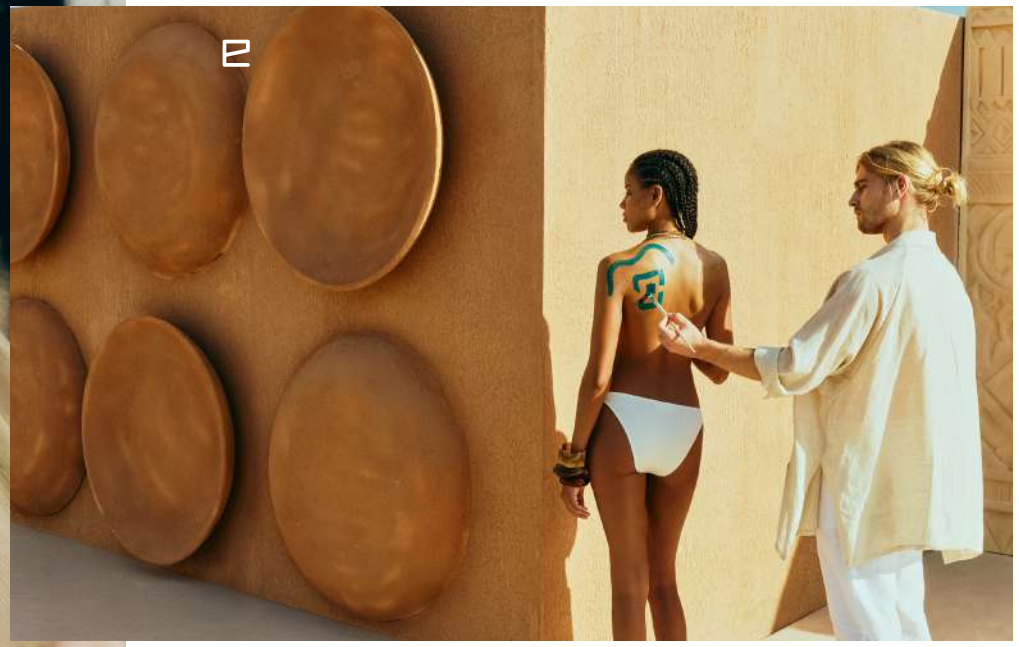

Именно здесь все возможности соединяются воедино, где ночь в Каннах превращается в утро в Banwa.

Представь свою собственную карту неизведанного, и будь готов к совершенно новому опыту, где всё, что ты открываешь впервые, превращается в приятные сюрпризы.

ETHNO
CULTURE

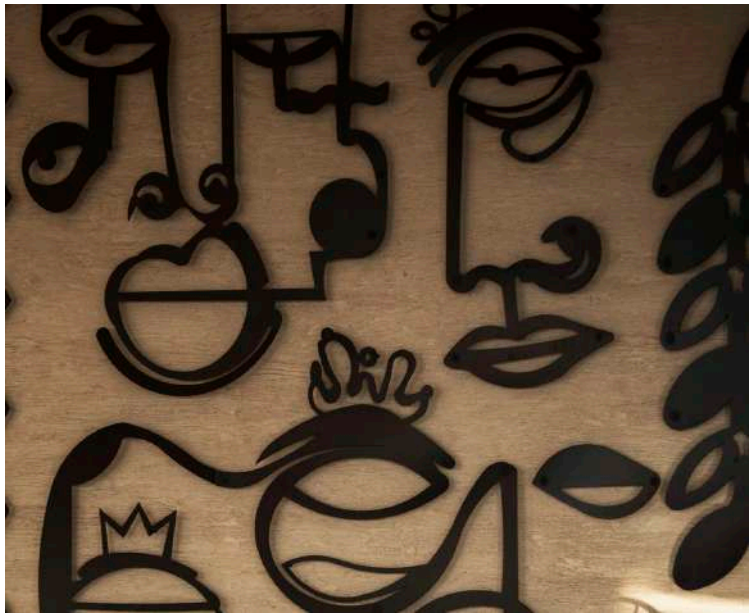

Осознавать ценность всего, что даёт человеку природа, и стремиться сохранить это — мы называем Ethno Culture.

Беречь ценности и ритуалы, передающиеся из прошлого, — мы называем Ethno Culture.

ETHNO PEOPLE

Естественен.
Спокоен.
Уверен в себе.
Уникален.
Любит наслаждаться жизнью.
Верен своим ценностям.
Создаёт моменты удовольствия.

Ethno People — открыт к переменам, ищет образ жизни за пределами привычных ритуалов, открыт всем краскам мира, новым эмоциям, приключениям и открытиям, принимает различия, связан со всеми культурами, питает свой разум искусством и наукой…

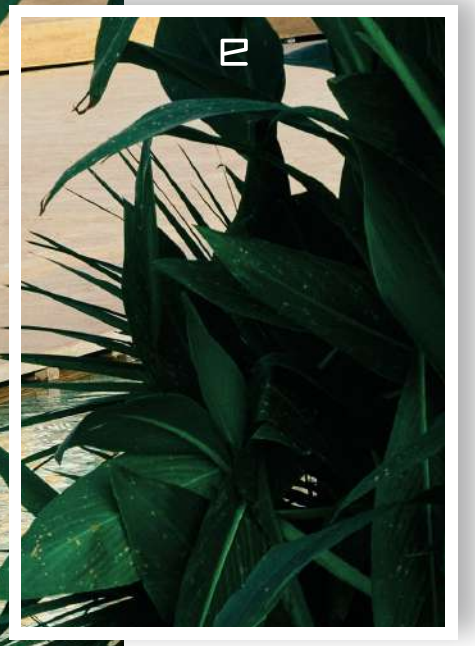

ETHNO STORIES

Качество жизни измеряется ценностью, которую мы придаём моментам.
Именно эти моменты делают жизнь по-настоящему значимой.

Ethno People — это сообщество, способное создавать свои особенные моменты
и проживать их с удовольствием.

Мы называем Ethno Stories
те моменты, которые Ethno People создаёт
и наполняет ценностью своей собственной энергией.

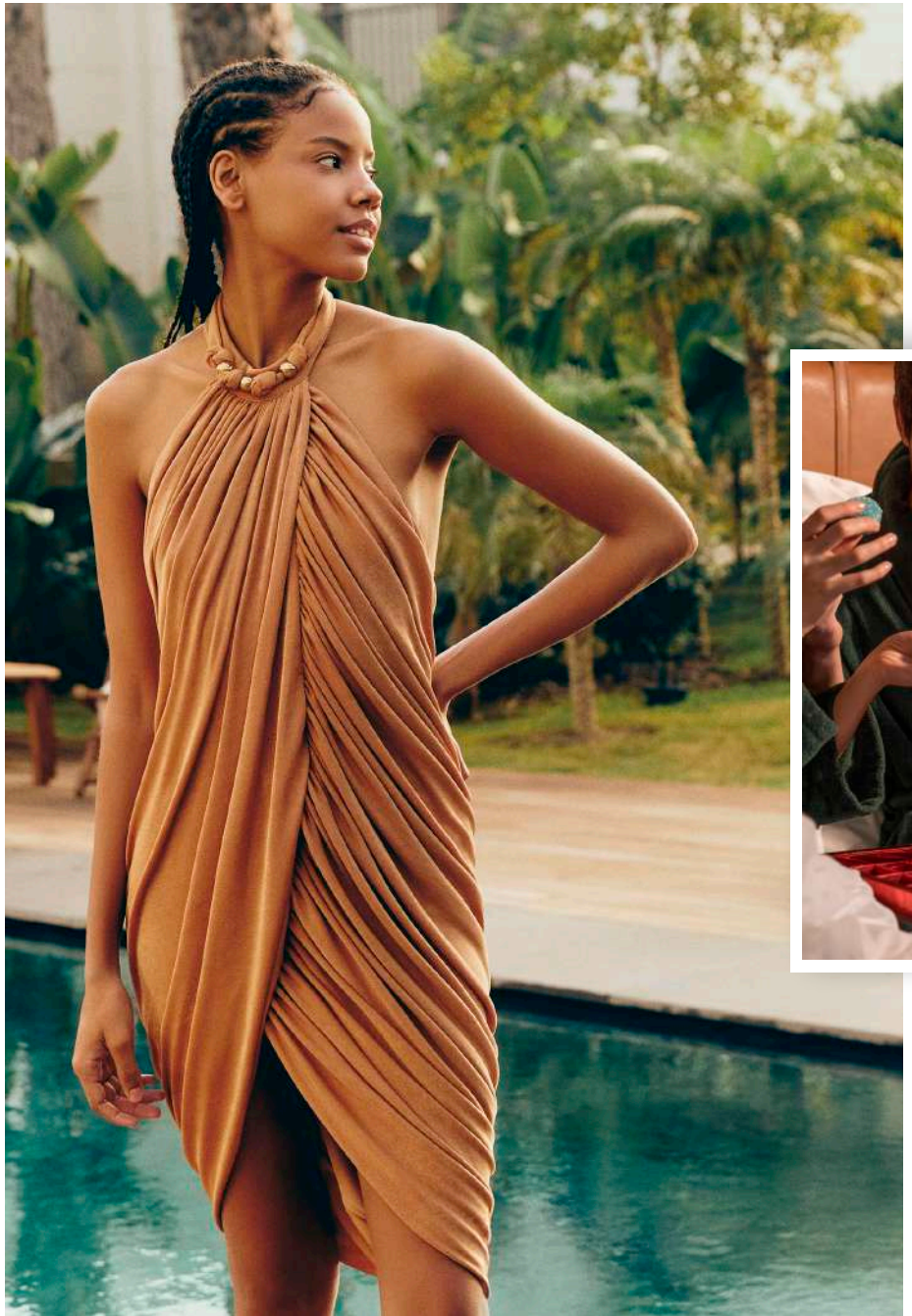

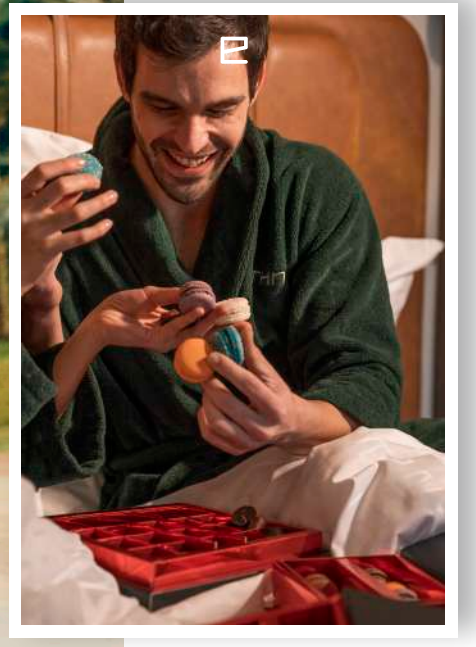

ETHNO LUXURY

С точки зрения Ethno, роскошь — это не то, что можно измерить деньгами.

Подлинная жизнь, верность своим ценностям и умение в полной мере наслаждаться моментом — вот что для нас является настоящей роскошью.

В Ethno мы предлагаем не роскошь, истощающую планету, а роскошь, которая питает душу человека.

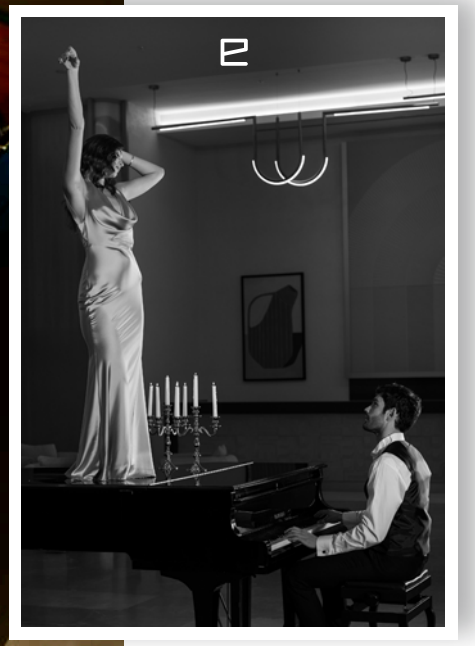

ETHNO ARTS

Одним из ключевых понятий, объединяющих людей по всему миру, несущих дух Ethno и формирующих сообщество, является Ethno Arts.

С этой целью Ethno делает искусство неотъемлемой частью жизненных пространств. Это выходит за рамки обычного отдыха: объединяет людей, раскрывает их творческий потенциал и превращает искусство в часть культуры Ethno.

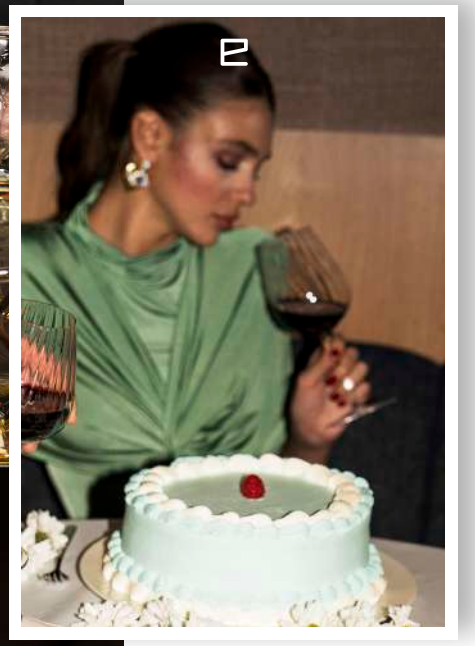

ETHNO TALKS

Каждый, кто впитал в себя культуру Ethno, прочувствовал её и смотрит на жизнь через эту призму, для нас — настоящий посол.

Мы ценим их истории и создаём пространство, где их идеи могут свободно звучать и находить отклик.

Мы называем эти пространства — Ethno Talks.

ETHNO GATHERINGS

В Ethno мы вдохновляемся не пассивным потреблением, а активным участием и творчеством.

Поэтому мы создаём события, в которых наши гости могут проявлять себя, участвовать и раскрывать свою креативность через разнообразные впечатления.

Мы называем это — Ethno Gatherings.

Расположение
Ethno Belek находится примерно в 35 км от Международного аэропорта Анталии, в 40 км от центра города Анталья и в 3 км от Белека.

Заезд и выезд
Время заезда в отель — 14:00, время выезда — 12:00.
В случае раннего прибытия, при наличии возможности, мы будем рады разместить вас в Courtesy Room.
При необходимости позднего выезда вы можете обратиться в команду Ethos до 10:00 в день отъезда. Мы с удовольствием постараемся помочь с вашим запросом. Продление времени выезда может быть платным в зависимости от доступности.

Доступ к беспроводному интернету
Во всех номерах и общественных зонах предоставляется бесплатный Wi-Fi.

Варианты трансфера из аэропорта
VIP-трансфер, автобус, такси.

Открытие: Июнь 2024

Категория: 5-звёздочный курортный отель

Концепция: Ультра всё включено

Компания: Yörükoğlu Turizm A.Ş.

Общая площадь: 115.000 м²

Общее количество номеров: 499

Длина пляжа: 415 м

Количество этажей: 7

Отдел продаж: sales@ethnohotels.com

Бронирование: callcenter@ethnohotels.com

Веб-сайт: www.ethnohotels.com

ПРОЖИВАНИЕ НОМЕРА И СЬЮТЫ

Special Edition

ethnohotels.com

Deluxe Room

-

56 м²

ОСОБЕННОСТИ

- 1 двуспальная кровать (180×200 см) или 2 односпальные кровати (100×200 см)
- Sofabed (диван-кровать)
- Раздельная ванная комната и туалет
- Гардеробная зона
- IP Smart TV
- Прямая телефонная линия
- VRF-кондиционирование
- Электронный сейф
- Фен
- Индивидуальный набор средств гигиены
- Халаты и тапочки (для взрослых и детей)
- Меню подушек
- Утюг и гладильная доска
- Электронный ключ
- Меблированная терраса

УСЛУГИ И ВОЗМОЖНОСТИ

- Сервис Ethos
- Ежедневная уборка и услуга turndown
- Детские банные принадлежности
- Persobare — персонализированная концепция мини-бара
- Кофейный набор Nespresso
- Чайный набор Chado
- Косметика для ванной Etro Eden
- Банные принадлежности La Bottega

*Услуга пополнения мини-бара предоставляется бесплатно один раз в день. Дополнительное пополнение мини-бара осуществляется за отдельную плату.

Deluxe Room

-

56c

Deluxe Swim Up

-

64м²

ОСОБЕННОСТИ

- 1 двуспальная кровать (180×200 см)
- Диван-кровать (Sofabed)
- Раздельная ванная комната и туалет
- Гардеробная зона
- IP Smart TV
- Прямая телефонная линия
- VRF-кондиционирование
- Электронный сейф
- Фен
- Индивидуальный набор средств гигиены
- Халаты и тапочки (для взрослых и детей)
- Меню подушек
- Утюг и гладильная доска
- Электронный ключ
- Терраса с мебелью и шезлонгом
- Прямой доступ к бассейну (Swim-Up)

УСЛУГИ И ВОЗМОЖНОСТИ

- Сервис Ethos
- Ежедневная уборка и услуга turndown
- Детские банные принадлежности
- Persobare — персонализированная концепция мини-бара
- Кофейный набор Nespresso
- Чайный набор Chado
- Косметика для ванной Etro Eden
- Банные принадлежности La Bottega

*Мини-бар пополняется бесплатно один раз в день. Дополнительное пополнение осуществляется за отдельную плату.

Deluxe Swim Up

-

64м²

Superior Jacuzzi

-

72м²

ОСОБЕННОСТИ

- 1 двуспальная кровать (180×200 см)
- Диван-кровать (Sofabed)
- Раздельная ванная комната и туалет
- Гардеробная зона
- IP Smart TV
- Прямая телефонная линия
- VRF-кондиционирование
- Электронный сейф
- Фен
- Индивидуальный набор средств гигиены
- Халаты и тапочки (для взрослых и детей)
- Меню подушек
- Утюг и гладильная доска
- Электронный ключ
- Терраса с мебелью и шезлонгом

УСЛУГИ И ВОЗМОЖНОСТИ

- Сервис Ethos
- Ежедневная уборка и услуга turndown
- Детские банные принадлежности
- Persobare — персонализированная концепция мини-бара
- Кофейный набор Nespresso
- Чайный набор Chado
- Косметика для ванной Etro Eden
- Банные принадлежности La Bottega

*Мини-бар пополняется бесплатно один раз в день. Дополнительное пополнение осуществляется за отдельную плату.

Superior Jacuzzi

-

72м²

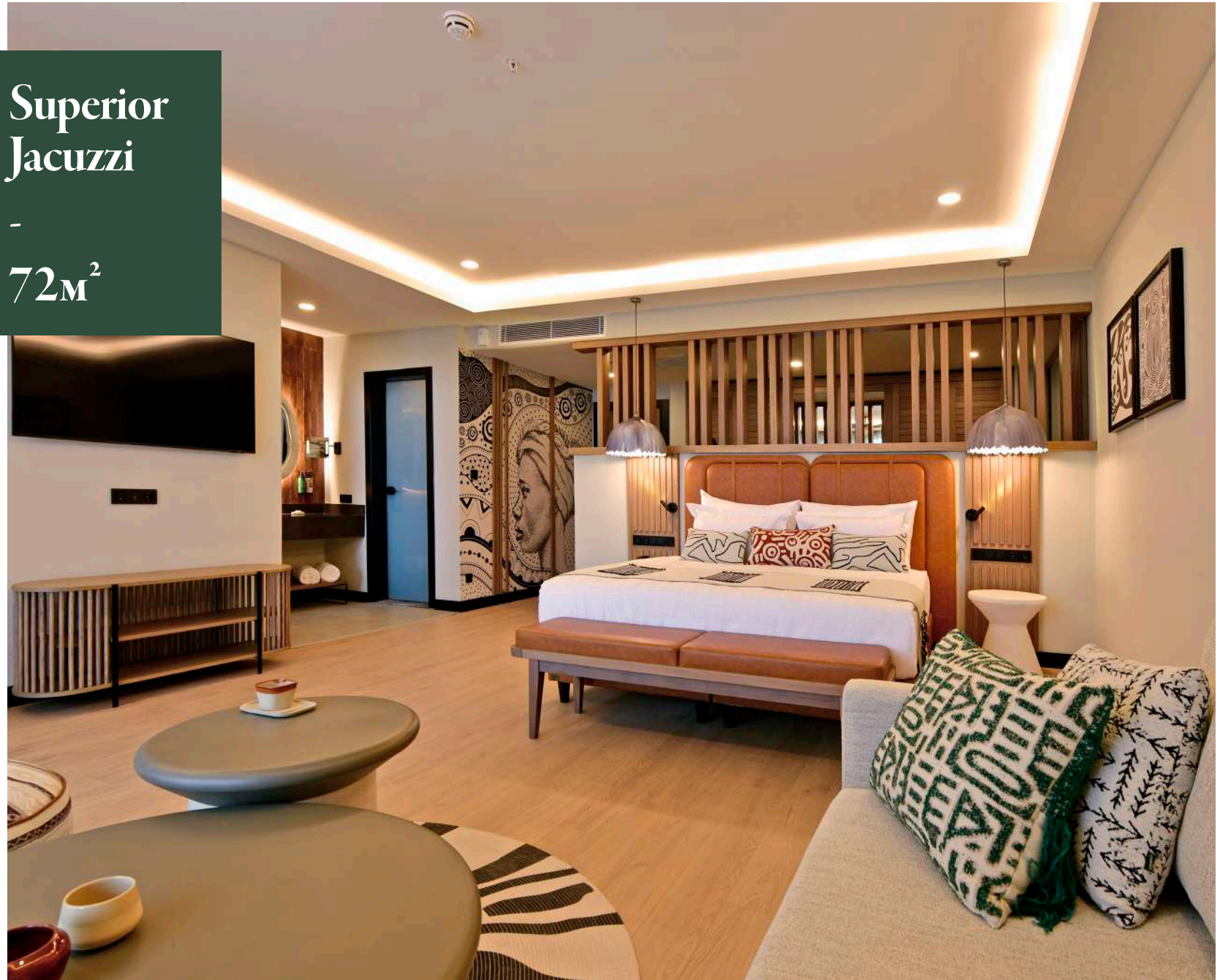

Superior Jacuzzi Swim Up

-

78м²

ОСОБЕННОСТИ

- 1 двуспальная кровать (180×200 см)
- Диван-кровать (Sofabed)
- Раздельная ванная комната и туалет
- IP Smart TV
- Прямая телефонная линия
- VRF-кондиционирование
- Электронный сейф
- Керамическое покрытие пола
- Фен
- Индивидуальный набор средств гигиены
- Халаты и тапочки (для взрослых и детей)
- Меню подушек
- Утюг и гладильная доска
- Электронный ключ
- Терраса с мебелью и шезлонгом
- Прямой доступ к бассейну (Swim-Up)

УСЛУГИ И ВОЗМОЖНОСТИ

- Сервис Ethos
- Ежедневная уборка и услуга turndown
- Детские банные принадлежности
- Persobare — персонализированная концепция мини-бара
- Кофейный набор Nespresso
- Чайный набор Chado
- Косметика для ванной Etro Eden
- Банные принадлежности La Bottega

*Minibar dolum hizmeti, günlük 1 defa ücretsiz olarak sağlanmaktadır. Ekstra minibar dolumu ücretli olarak yapılmaktadır.

Superior Jacuzzi Swim Up

-

78м²

Corner Suite Swim Up

-

134м²

ОСОБЕННОСТИ

- 2 комнаты
- 1 двуспальная кровать (180×200 см) и 2 односпальные кровати (100×200 см) (в зависимости от загрузки в номер может быть добавлена дополнительная кровать или детская кроватка)
- Раздельная ванная комната и туалет
- IP Smart TV
- Прямая телефонная линия
- VRF-кондиционирование
- Электронный сейф
- Прямой доступ к общему бассейну из номеров Swim-Up
- Фен
- Индивидуальный набор средств гигиены
- Халаты и тапочки (для взрослых и детей)
- Меню подушек
- Утюг и гладильная доска
- Электронный ключ
- Терраса с мебелью и шезлонгом

УСЛУГИ И ВОЗМОЖНОСТИ

- Сервис Ethos
- Ежедневная уборка и услуга turndown
- Детские банные принадлежности
- Persobare — персонализированная концепция мини-бара
- Кофейный набор Nespresso
- Чайный набор Chado
- Косметика для ванной Etro Eden
- Банные принадлежности La Bottega

*Мини-бар пополняется бесплатно один раз в день. Дополнительное пополнение осуществляется за отдельную плату.

Corner Suite Swim Up

-

134м²

Family Suite Ground Floor

-

80м²

ОСОБЕННОСТИ

- 2 комнаты
- 1 двуспальная кровать (180×200 см) и 2 односпальные кровати (100×200 см)
- Диван-кровать (Sofabed)
- 2 ванные комнаты и 2 туалета
- 2 IP Smart TV
- 2 прямые телефонные линии
- VRF-кондиционирование
- 2 электронных сейфа
- 2 фена
- Индивидуальные наборы средств гигиены
- Халаты и тапочки (для взрослых и детей)
- Меню подушек
- Утюг и гладильная доска
- Электронный ключ
- Терраса с мебелью

УСЛУГИ И ВОЗМОЖНОСТИ

- Сервис Ethos
- Ежедневная уборка и услуга turndown
- Детские банные принадлежности
- Persobare — персонализированная концепция мини-бара
- Кофейный набор Nespresso
- Чайный набор Chado
- Косметика для ванной Etro Eden
- Банные принадлежности La Bottega

*Мини-бар пополняется бесплатно один раз в день. Дополнительное пополнение осуществляется за отдельную плату.

Family Suite Ground Floor

-

80м²

Family Corner Suite

-

116м²

ОСОБЕННОСТИ

- 2 комнаты
- 2 двуспальные кровати (180×200 см) или 1 двуспальная кровать (180×200 см) и 2 односпальные кровати (100×200 см)
- 2 ванные комнаты и 2 туалета
- 2 IP Smart TV
- 2 прямые телефонные линии
- VRF-кондиционирование
- 2 электронных сейфа
- 2 фена
- Индивидуальные наборы средств гигиены
- Халаты и тапочки (для взрослых и детей)
- Меню подушек
- Утюг и гладильная доска
- Электронный ключ
- Терраса с мебелью

УСЛУГИ И ВОЗМОЖНОСТИ

- Сервис Ethos
- Ежедневная уборка и услуга turndown
- Детские банные принадлежности
- Persobare — персонализированная концепция мини-бара
- Кофейный набор Nespresso
- Чайный набор Chado
- Косметика для ванной Etro Eden
- Банные принадлежности La Bottega

*Мини-бар пополняется бесплатно один раз в день. Дополнительное пополнение осуществляется за отдельную плату.

Family Corner Suite

-

116м²

Family Swim Up Suite

-

125м²

ОСОБЕННОСТИ

- 2 комнаты
- 1 двуспальная кровать (180×200 см) и 2 односпальные кровати (100×200 см)
- Диван-кровать (Sofabed)
- 2 ванные комнаты и 2 туалета
- 2 IP Smart TV
- 2 прямые телефонные линии
- VRF-кондиционирование
- 2 электронных сейфа
- Прямой доступ к общему бассейну из номеров Swim-Up
- 2 фена
- Индивидуальные наборы средств гигиены
- Халаты и тапочки (для взрослых и детей)
- Меню подушек
- Утюг и гладильная доска
- Электронный ключ
- Терраса с мебелью и шезлонгами

УСЛУГИ И ВОЗМОЖНОСТИ

- Сервис Ethos
- Ежедневная уборка и услуга turndown
- Детские банные принадлежности
- Persobare — персонализированная концепция мини-бара
- Кофейный набор Nespresso
- Чайный набор Chado
- Косметика для ванной Etro Eden
- Банные принадлежности La Bottega

*Мини-бар пополняется бесплатно один раз в день. Дополнительное пополнение осуществляется за отдельную плату.

Family Swim Up Suite

-

125м²

Ethno Suite

-

184м²

ОСОБЕННОСТИ

- 1 двуспальная кровать (180×200 см)
- Диван-кровать (Sofabed)
- 1 ванная комната и отдельный туалет
- 2 IP Smart TV
- Прямая телефонная линия
- VRF-кондиционирование
- Электронный сейф
- Сауна
- 2 фена
- Индивидуальные наборы средств гигиены
- Халаты и тапочки (для взрослых и детей)
- Меню подушек
- Утюг и гладильная доска
- Электронный ключ
- Терраса с мебелью и шезлонгами
- Барная зона
- Меню ароматов для номера

*Мини-бар пополняется бесплатно один раз в день. Дополнительное пополнение осуществляется за отдельную плату.

УСЛУГИ И ВОЗМОЖНОСТИ

- При прямом бронировании через ethnohotels.com или колл-центр Ethno Belek: при проживании от 7 ночей и более включён бесплатный VIP-трансфер из/в аэропорт*
- При проживании от 7 ночей и более — доступ в Elite Lounge аэропорта Анталии (на вылете)
- Для гостей внутреннего рынка доступ в Comfort Lounge аэропорта Анталии (при вылете) предоставляется при проживании от 7 ночей и более.
- Однократное бесплатное бронирование ужина в одном из ресторанов Noor, Umai или Soddis
- Бесплатное круглосуточное обслуживание номеров (24/7)
- Бесплатное пользование Casita Beach Club на протяжении всего проживания
- Приоритет при бронировании платных услуг (Cabana и рестораны)

*Действительно только при проживании от 7 ночей и более, при бронированиях через колл-центр (+90 242 254 08 08) или сайт ethnohotels.com.

Ethno Suite

-

184м²

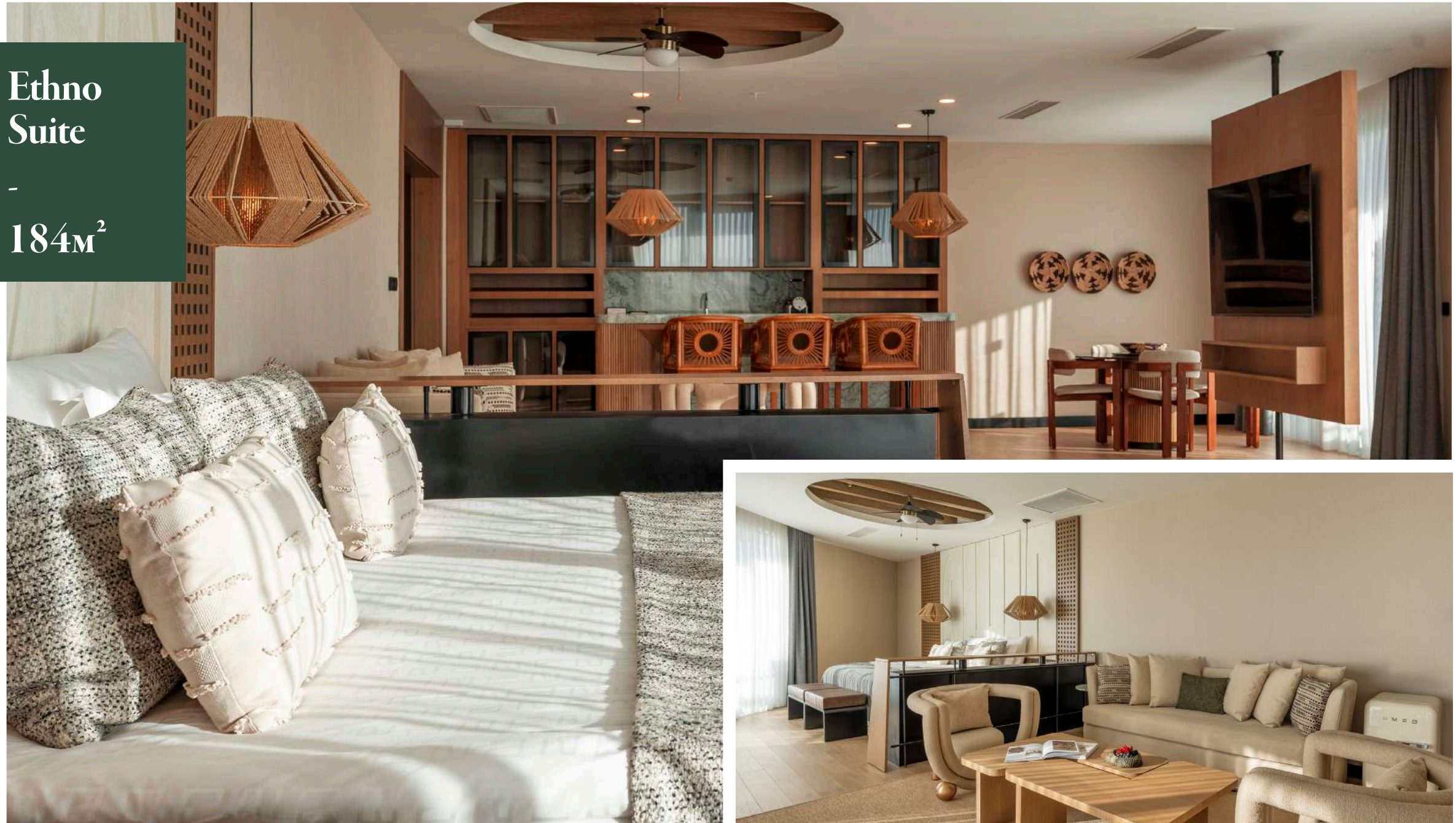

Ethno Suite

-

184м²

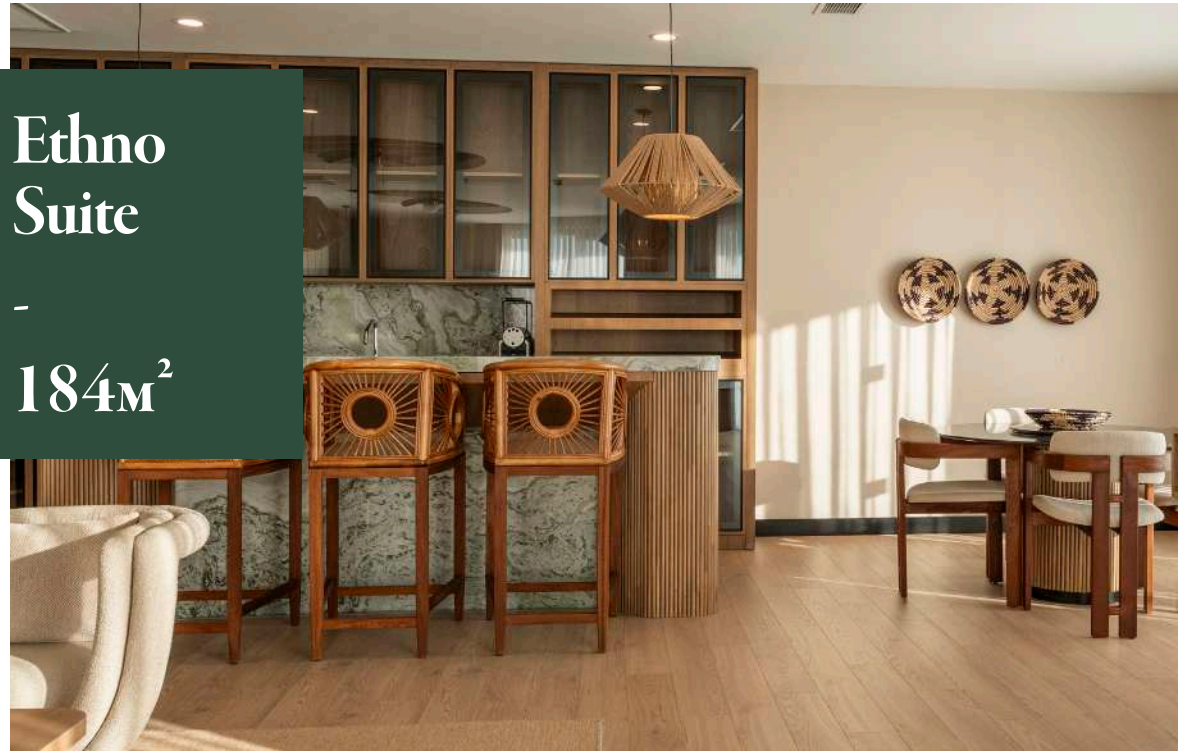

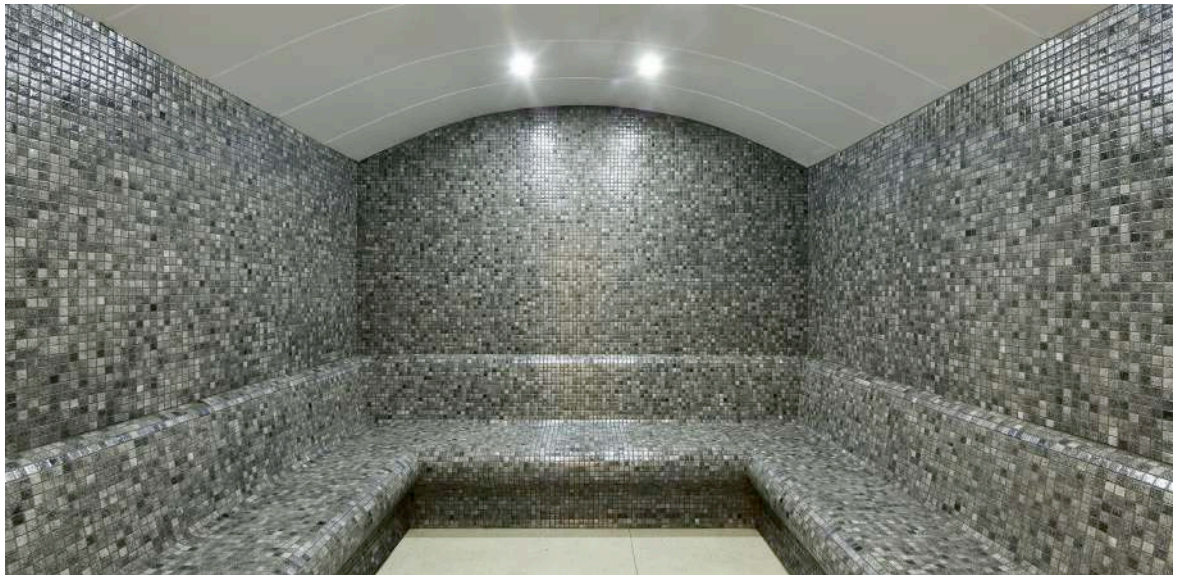

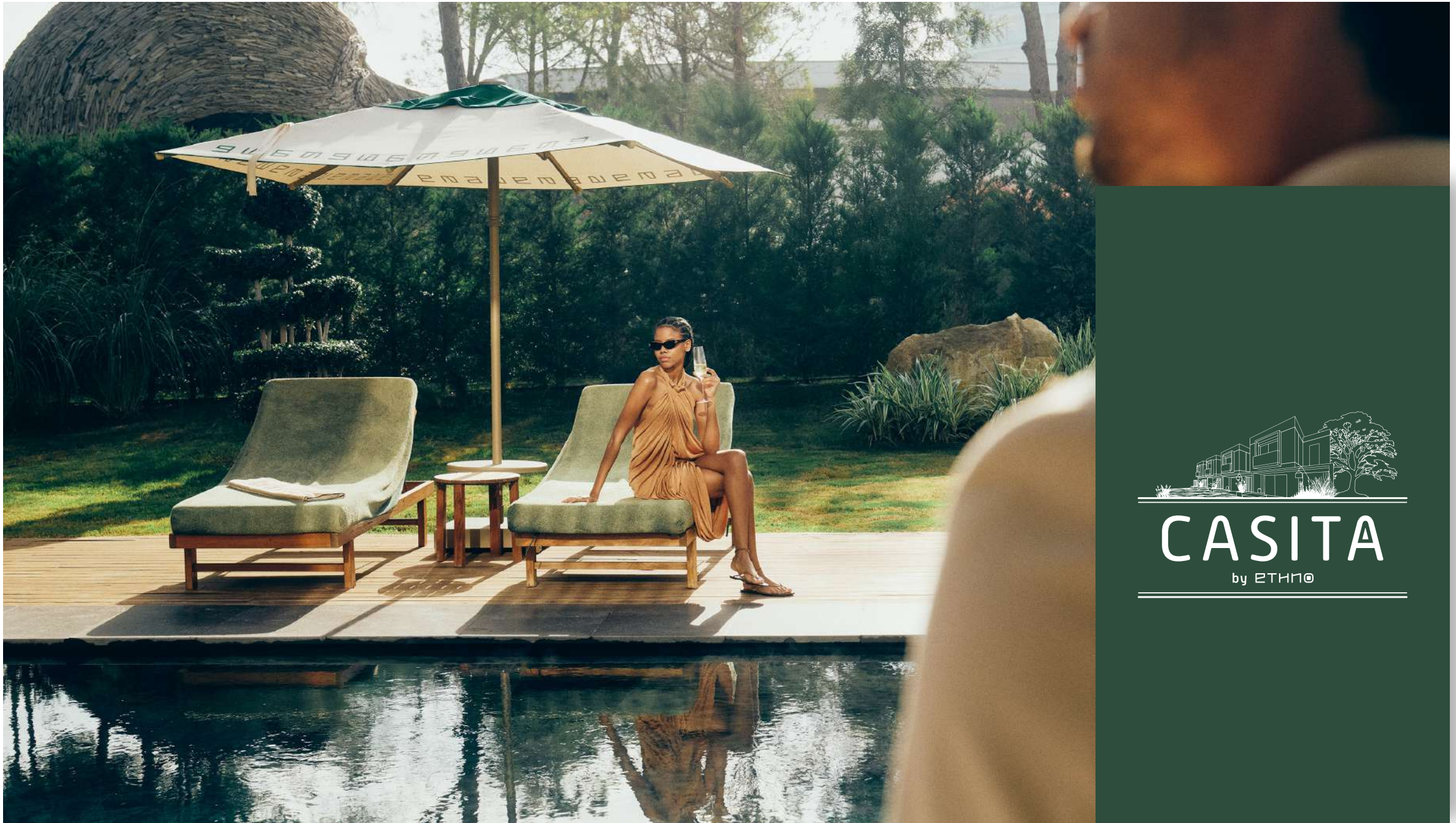

CASITA

by ETHNO

Special Edition

ethnohotels.com

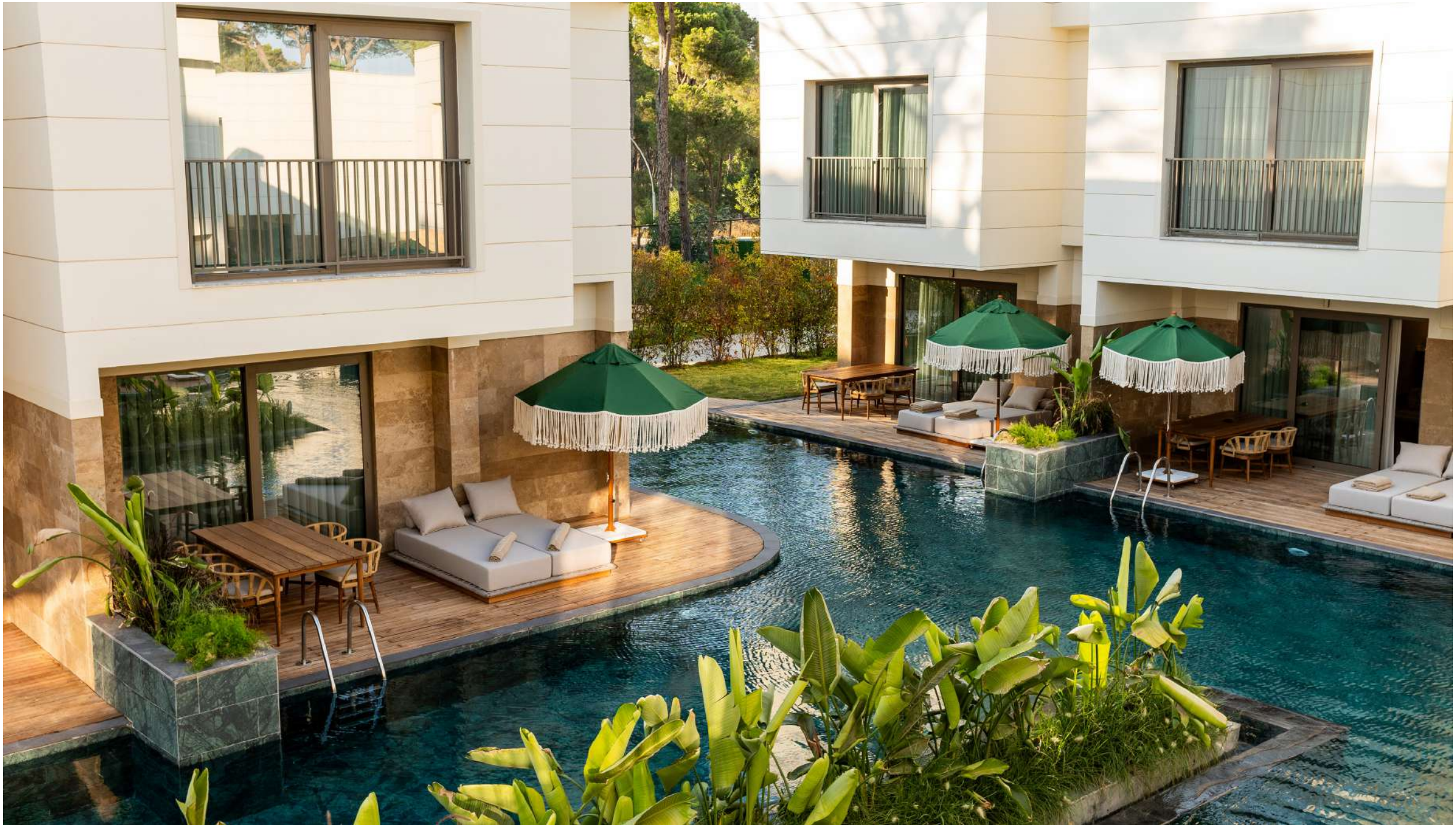

Casita By Ethno 1+1 - Swim Up 140м²

ОСОБЕННОСТИ

Первый этаж

- Гостиная зона с диваном-кроватью
- Мини-кухня (Kitchenette) и обеденный стол
- IP Smart TV
- Терраса для загара
- Доступ к бассейну (общего пользования)
- Ванная комната

Второй этаж

- Главная спальня с двуспальной кроватью (200×200 см)
- Ванная комната при спальне
- IP Smart TV
- Косметика для ванной Etro & La Bottega
- Индивидуальный аромат для номера
- Утюг и гладильная доска
- Электронный ключ
- Чайник Smeg, капсулы Nespresso

*Действительно только при проживании от 7 ночей и более, при бронированиях через колл-центр (+90 242 254 08 08) или сайт ethnohotels.com.

УСЛУГИ И ВОЗМОЖНОСТИ

- При прямом бронировании через ethnohotels.com или колл-центр Ethno Belek: при проживании от 7 ночей и более включён бесплатный VIP-трансфер из/в аэропорт*
- При проживании от 7 ночей и более — доступ в Elite Lounge аэропорта Анталья (на вылете)
- Для гостей внутреннего рынка доступ в Comfort Lounge аэропорта Анталья (при вылете) предоставляется при проживании от 7 ночей и более.
- Однократное бесплатное бронирование ужина в одном из ресторанов Noor, Umai или Soddis
- Бесплатное круглосуточное обслуживание номеров (24/7)
- Бесплатное пользование Casita Beach Club на протяжении всего проживания
- Приоритет при бронировании платных услуг (Cabana и рестораны)
- Persobare — персонализированная концепция мини-бара

Casita By Ethno 1+1 - Swim Up 140м²

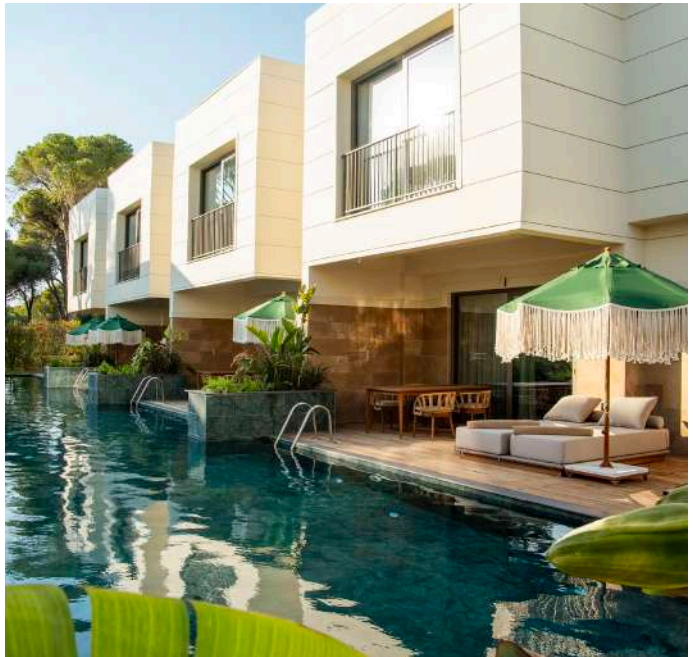

Casita By Ethno 2+1 - Swim Up 140м²

ОСОБЕННОСТИ

Первый этаж

- Мини-кухня (Kitchenette) и обеденный стол
- IP Smart TV
- Терраса для загара
- Доступ к бассейну (общего пользования)
- Ванная комната

Второй этаж

- Главная спальня с двуспальной кроватью (200×200 см)
- Отдельная спальня с двумя односпальными кроватями (100×200 см)
- 2 ванные комнаты
- IP Smart TV в каждой спальне (2 шт.)
- Французский балкон
- Косметика для ванной Etro & La Bottega
- Индивидуальный аромат для номера
- Утюг и гладильная доска
- Электронный ключ
- Чайник Smeg, капсулы Nespresso

*Действительно только при проживании от 7 ночей и более, при бронированиях через колл-центр (+90 242 254 08 08) или сайт ethnohotels.com.

УСЛУГИ И ВОЗМОЖНОСТИ

- При прямом бронировании через ethnohotels.com или колл-центр Ethno Belek: при проживании от 7 ночей и более включён бесплатный VIP-трансфер из/в аэропорт*
- При проживании от 7 ночей и более — доступ в Elite Lounge аэропорта Анталья (на вылете)
- Для гостей внутреннего рынка доступ в Comfort Lounge аэропорта Анталья (при вылете) предоставляется при проживании от 7 ночей и более.
- Однократное бесплатное бронирование ужина в одном из ресторанов Noor, Umai или Soddis
- Бесплатное круглосуточное обслуживание номеров (24/7)
- Бесплатное пользование Casita Beach Club на протяжении всего проживания
- Приоритет при бронировании платных услуг (Cabana и рестораны)
- Persobare — персонализированная концепция мини-бара

Casita By Ethno 2+1 - Swim Up 140м²

Casita By Ethno 2+1 - Swim Up 140м²

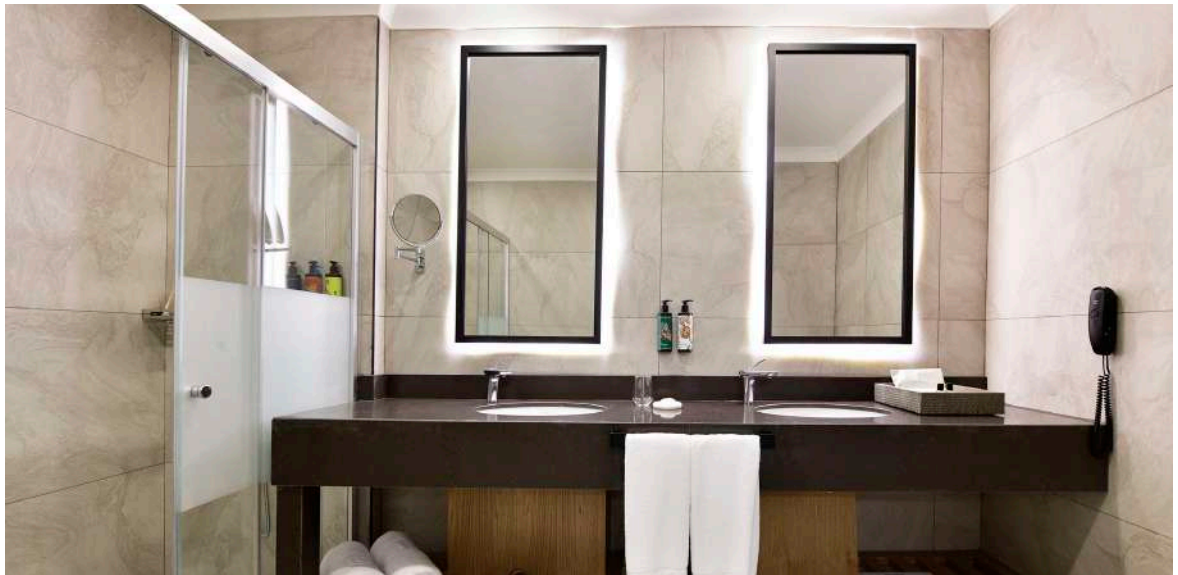

CASITA BEACH CLUB

Часы обслуживания
09.00 - 00.00

ПРОЖИВАНИЕ ВИЛЛЫ

Forest Villa - Swim Up 300м²

ОСОБЕННОСТИ

Первый этаж

- Спальня с двумя раздельными кроватями (100×200 см)
- Гостиная с мини-кухней
- Sofabed
- 2 ванные комнаты
- IP Smart TV (2 шт.)
- Терраса с частным бассейном и садом
- Меню ароматов для номера

Второй этаж

- Спальня с двуспальной кроватью (200×200 см) и гардеробной
- Спальня с двумя раздельными кроватями (120×200 см)
- Ванные комнаты (2 шт.)
- IP Smart TV (2 шт.)
- Индивидуальный аромат для номера
- Утюг и гладильная доска, цифровые весы, чайник Smeg, капсулы Nespresso

УСЛУГИ И ВОЗМОЖНОСТИ

- При прямых бронированиях через ethnoshotels.com или колл-центр Ethno Belek VIP-трансфер из/в аэропорт включён и предоставляется бесплатно.*
- Доступ в Antalya Airport Elite Lounge (на обратном вылете)
- Эксклюзивный доступ в Casita Beach Club и пользование кабанами
- Бесплатное обслуживание в номере
- Гости вилл в рамках концепции Ethno Belek могут бесплатно воспользоваться правом на одно специальное бронирование в любом из наших ресторанов à la carte (за исключением Lumière) в течение проживания
- Бесплатные услуги батлера и багги
- Persobare — персонализированная концепция мини-бара
- Косметические средства для ванной Etro Eden
- Банные принадлежности La Bottega

*Действительно только для бронирований, оформленных через колл-центр (+90 242 254 08 08) или через ethnoshotels.com.

Forest Villa - Swim Up 300м²

Forest Villa - Swim Up 300м²

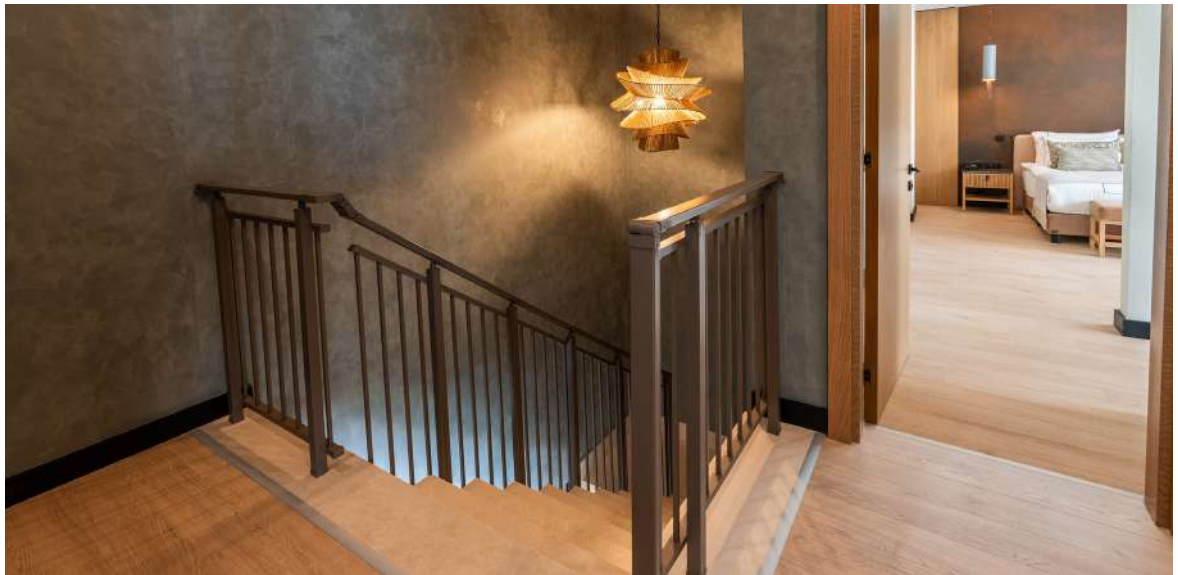

Ethno Villa - Swim Up 300м²

ОСОБЕННОСТИ

Первый этаж

- Гостиная с мини-кухней
- Sofabed
- Спальня с двуспальной кроватью (100×200 см)
- 2 ванные комнаты
- Persobare (холодильник Smeg)
- IP Smart TV (2 шт.)
- Терраса с частным бассейном
- Меню ароматов для номера

Второй этаж

- Спальня с двуспальной кроватью (200×200 см) и гардеробной
- Спальня с двумя раздельными кроватями (120×200 см)
- Ванные комнаты (2 шт.)
- IP Smart TV (2 шт.)
- Индивидуальный аромат для номера
- Утюг и гладильная доска, цифровые весы, чайник Smeg, капсулы Nespresso

УСЛУГИ И ВОЗМОЖНОСТИ

- При прямых бронированиях через ethnoshotels.com или колл-центр Ethno Belek VIP-трансфер из/в аэропорт включён и предоставляется бесплатно.*
- Доступ в Antalya Airport Elite Lounge (на обратном вылете)
- Эксклюзивный доступ в Casita Beach Club и пользование кабанами
- Бесплатное обслуживание в номере
- Гости вилл в рамках концепции Ethno Belek могут бесплатно воспользоваться правом на одно специальное бронирование в любом из наших ресторанов à la carte (за исключением Lumière) в течение проживания
- Бесплатные услуги батлера и багги
- Persobare — персонализированная концепция мини-бара
- Косметические средства для ванной Etro Eden
- Банные принадлежности La Bottega

*Действительно только для бронирований, оформленных через колл-центр (+90 242 254 08 08) или через ethnoshotels.com.

Ethno Villa - Swim Up 300м²

Ethno Villa - Swim Up 300м²

Ванные принадлежности и косметика

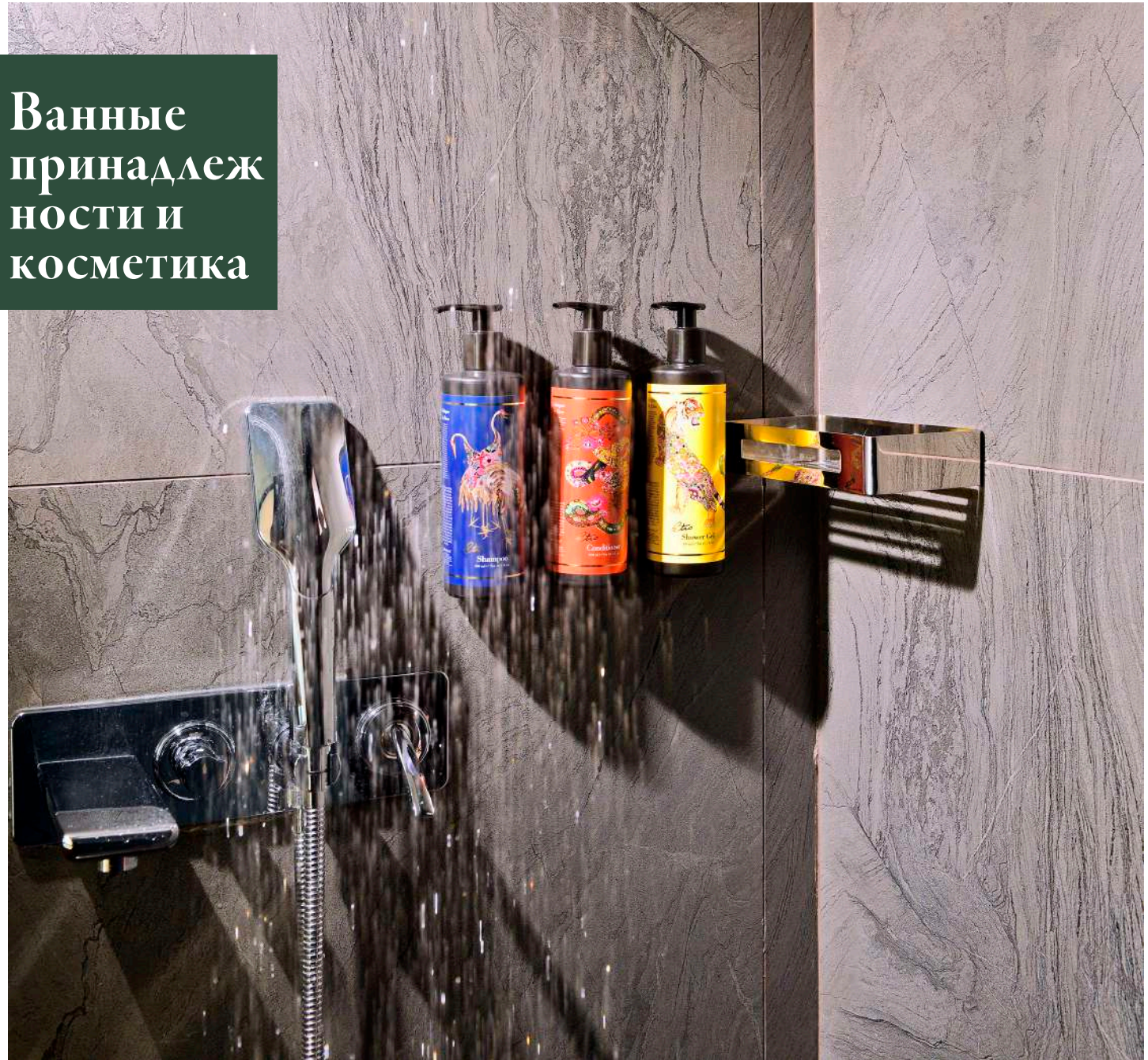

Средства для ванной (Etro Eden)

- Шампунь
- Гель для душа
- Лосьон для тела
- Кондиционер для волос
- Жидкое мыло для рук

Гостевые принадлежности (La Bottega)

- Маска для глаз
- Маникюрные ножницы
- Беруши
- Маникюрный набор
- Набор для бритья (бритва и крем для бритья – Proraso)
- Зубная щётка и зубная паста (Marvis)
- Расчёска
- Ватные палочки
- Ватные диски
- Швейный набор
- Шапочка для душа
- Перчатка для полировки обуви
- Гигиенический пакет

Тип номера — Количество номеров

Тип номера		Количество номеров
Deluxe Room	Вид на лес	66
	Вид на море	199
Handicap Room	Номер для маломобильных гостей	4
Deluxe Swim Up	Вид на лес	17
	Вид на море	46
Superior Jacuzzi	Вид на лес	24
	Вид на море	32
Superior Jacuzzi Swim Up	Вид на лес	6
	Вид на море	8
Corner Suite Swim Up	Вид на лес	2
	Вид на море	4
Ethno Suite	Вид на море	1
Family Suite Ground Floor	Вид на лес	21
Family Corner Suite	Вид на лес	8
	Вид на море	12
Family Suite Swim Up	Вид на море	2
Casita by Ethno 1+1	Вид на лес	2
Casita by Ethno 2+1	Вид на лес	41
Forest Villa	Вид на лес	2
Ethno Villa	Вид на море	2
	Итого	**499**

ГАСТРОНОМИЯ

- The Kitchen Club - Ana Restoran
- 7 ресторанов A’la Carte
- Nomos — ресторан 24/7
- Felix Chocolatier
- Ava Cafe Patisserie
- Wine Vibe — винный дом
- Cuban Code Puro — сигар-бар
- Mangiare — снэк-ресторан
- Javara Beach Club
- Casita Beach Club
- 2 детских ресторана
- 20 баров
- Фрукты / мороженое
- Круглосуточное обслуживание в номере

ГАСТРОНОМИЯ

GAIA Греческая таверна

GAIA

Gaia объединяет атмосферу Эгейского побережья, дух греческих таверн и оживлённую энергию вечерних встреч. Здесь гастрономия выходит за рамки вкуса — она дополняется музыкой, смехом и радостью общения, превращаясь в полноценный вечерний опыт.
Добро пожаловать в мир сиртаки.

Часы работы

12.30 - 16.00 (+16 yaş)
19.00 - 22.30

Вместимость

Внутри: 60 гостей
Терраса: 20 гостей
Всего: 80 гостей

*Требуется предварительное бронирование. Возможна дополнительная оплата.

*Администрация отеля оставляет за собой право изменять часы работы заведений и услуг в зависимости от операционных требований. Данные изменения применяются в рамках обеспечения качества сервиса и операционных процессов.

UMAI
Дальний Восток & Средиземноморье

UMAI

Umai объединяет сбалансированную изысканность Дальнего Востока с утончёнными акцентами Средиземноморья.

В этом гастрономическом опыте, где вкус и гармония выстроены с особым вниманием, каждое блюдо оживает благодаря лаконичной подаче, многослойным вкусам и изящным техникам. В Umai гастрономия — это не просто еда, а путешествие с собственным ритмом.

Особенно десерты подаются в формате омакасе по рекомендации шефа. Эта особая подача превращает каждый момент в сюрприз, позволяя гостю полностью погрузиться в поток вкуса и получить персонализированный опыт.

Umai соединяет Восток и Запад в одном блюде, создавая спокойное, утончённое и незабываемое впечатление с каждым кусочком.

Часы работы

19.00 - 22.30

Вместимость

Внутри: 56 гостей

Терраса: 24 гостя

Всего: 80 гостей

*Требуется предварительное бронирование. Возможна дополнительная оплата.

*Администрация отеля оставляет за собой право изменять часы работы заведений и услуг в зависимости от операционных требований. Данные изменения применяются в рамках обеспечения качества сервиса и операционных процессов.

NOOR
Ближний Восток

NOOR

Noor объединяет тепло ближневосточной кухни, глубину специй и культуру совместного застолья в современном прочтении. Каждое блюдо несёт в себе след огня, аромата и аутентичных вкусов, превращая ужин не просто в гастрономический опыт, а в эмоциональное, чувственное путешествие.

Завершённый авторским штрихом нашего ливанского шефа, этот концепт приглашает вас открыть для себя стол, наполненный восточными акцентами и изысканными деталями.

Часы работы

19.00 - 22.30

Вместимость

Внутри: 56 гостей

Терраса: 52 гостя

Всего: 108 гостей

*Требуется предварительное бронирование. Возможна дополнительная оплата.

*Администрация отеля оставляет за собой право изменять часы работы заведений и услуг в зависимости от операционных требований. Данные изменения применяются в рамках обеспечения качества сервиса и операционных процессов.

SODDIS
Итальянская кухня

SODDIS

Soddis переосмысливает вневременной характер итальянской кухни в элегантном и чувственном мире Ethno. Этот гастрономический опыт, сосредоточенный на простоте качественных ингредиентов, утончённости мастерства и объединяющей силе стола, придаёт знакомым вкусам более изысканное и выразительное звучание.
Buon Appetito!

Часы работы
19.00 - 22.30

Вместимость
Внутри: 52 гостя
Терраса: 56 гостей
Всего: 108 гостей

*Требуется предварительное бронирование. Возможна дополнительная оплата.

*Администрация отеля оставляет за собой право изменять часы работы заведений и услуг в зависимости от операционных требований. Данные изменения применяются в рамках обеспечения качества сервиса и операционных процессов.

LUMIÉRE

LUMIÉRE

Lumière — это впечатляющий dinner party формат, объединяющий гастрономию со сценическими искусствами. Свет, перформанс, музыка и изысканные вкусы сливаются в единый поток, превращая вечер не просто в событие, а в завораживающий момент, который запоминается своим ритмом, атмосферой и театральной эстетикой.

16+

Часы работы
20.00 - 22.30

Вместимость
90 гостей

*Требуется предварительное бронирование. Возможна дополнительная оплата.

*Администрация отеля оставляет за собой право изменять часы работы заведений и услуг в зависимости от операционных требований. Данные изменения применяются в рамках обеспечения качества сервиса и операционных процессов.

DI CARNE Стейкхаус

DI CARNE

Chateaubriand, Tomahawk, Porterhouse…
Di Carne — это мощный стейкхаус-опыт, в центре которого — сила огня и самая изысканная форма мяса. Смелые вкусы, отборные стейки, приготовленные с мастерством, и глубокая атмосфера превращают ужин в характерное, выразительное и незабываемое гастрономическое путешествие.

Часы работы
19.00 - 22.30

Вместимость
Внутри: 80 гостей
Терраса: 40 гостей
Всего: 120 гостей

*Требуется предварительное бронирование. Возможна дополнительная оплата.

*Администрация отеля оставляет за собой право изменять часы работы заведений и услуг в зависимости от операционных требований. Данные изменения применяются в рамках обеспечения качества сервиса и операционных процессов.

SOBREMESA
Латиноамерика нская кухня

SOBREMESA

Sobremesa отражает ритм, яркие краски и культуру совместных застолий Латинской Америки с мощной энергетикой. Яркие вкусы, смелые акценты и живая социальная атмосфера превращают каждый вечер в тёплый, праздничный и незабываемый dinner party опыт.

Часы работы

19.00 - 22.30

Вместимость

Внутри: 92 гостя

*Требуется предварительное бронирование. Возможна дополнительная оплата.

*Администрация отеля оставляет за собой право изменять часы работы заведений и услуг в зависимости от операционных требований. Данные изменения применяются в рамках обеспечения качества сервиса и операционных процессов.

НЕФОРМАЛЬНАЯ ГАСТРОНОМИЯ

Special Edition

ethnohotels.com

THE KITCHEN CLUB
Главный ресторан

- Пекарня
- Кондитерская
- Chef’s Table
- Детский ресторан
- Уголок кухни Дальнего Востока
- Суши-уголок
- Уголок средиземноморской кухни
- Шаркутери-уголок
- Уголок холодных закусок (мезе)
- Гриль-уголок
- Уголок салатов (веган / вегетарианский)
- Уголок локальных продуктов
- Уголок морепродуктов
- Тандыр-уголок
- Уголок мороженого и десертов
- Фруктовый уголок

Часы работы

07.00 - 11.00

12.30 - 14.30

19.00 - 21.30

Вместимость

Всего: 1200 гостей

THE KITCHEN CLUB
Главный ресторан

NOMOS
Круглосуточный ресторан (24/7)

NOMOS

Здесь представлены самые интересные блюда мировой кухни!
Откройте для себя изысканные вкусы индийской, дальневосточной, русской и турецкой кухонь — блюда, каждое из которых лучше другого, выстроены специально для вас!

Часы работы
Круглосуточно

Вместимость
Внутренний зал: 90 гостей
Открытая зона: 56 гостей

Бесплатно

*Администрация отеля оставляет за собой право изменять часы работы заведений и услуг в зависимости от операционных требований. Данные изменения применяются в рамках обеспечения качества сервиса и операционных процессов.

MAN-GIARE Снек-ресторан

MANGIARE

У бассейна или отправиться во вкусовое путешествие на Дальний Восток с лапшой, а может попробовать изысканные местные блюда Анталии?
С одной стороны — мир, с другой — Анталья! Тогда — Andiamo в Mangiare!

Часы работы
12.00 - 16.00

*Администрация отеля оставляет за собой право изменять часы работы заведений и услуг в зависимости от операционных требований. Данные изменения применяются в рамках обеспечения качества сервиса и операционных процессов.

AVA CAFE
Кондитерская

AVA CAFE

Если вы хотите начать утро с ароматного горячего круассана — вы в правильном месте!
Французская кондитерская, макароны, пахлава, лукум и множество других десертов подарят любовь с первого взгляда!

Часы работы
10.00 - 22.00

Вместимость
Внутренний зал: 52 гостя
Терраса: 52 гостя
Всего: 104 гостя

*Администрация отеля оставляет за собой право изменять часы работы заведений и услуг в зависимости от операционных требований. Данные изменения применяются в рамках обеспечения качества сервиса и операционных процессов.

JAVARA BEACH CLUB

JAVARA BEACH CLUB

Javara Beach Club — это живое и свободное пространство, где ритм дня встречается с морем.

Тепло солнца, поток музыки и энергия побережья здесь соединяются, превращаясь в спонтанный и естественный опыт. Это плавное течение дня с легкими акцентами к закату сменяется более насыщенной атмосферой.

Javara — это не просто beach club; это пространство, где вы чувствуете ритм, живете моментом и проживаете энергию Ethno в её самом естественном виде.

Часы работы
12.30 - 17.00

Вместимость
Зона питания: 156 гостей
Входная зона: 40 гостей
Всего: 196 гостей

*Администрация отеля оставляет за собой право изменять часы работы заведений и услуг в зависимости от операционных требований. Данные изменения применяются в рамках обеспечения качества сервиса и операционных процессов.

CASITA BEACH CLUB

CASITA BEACH CLUB

Casita Beach Club — одно из самых эксклюзивных пространств Ethno, где сочетаются спокойствие и привилегии.

Это место предлагает более уединённый, персонализированный и утончённый пляжный отдых. Просторная атмосфера, продуманные детали и ориентированный на комфорт подход создают особое ощущение. Здесь время замедляется, пространство становится вашим, а впечатления — глубже.

Casita Beach Club предоставляется эксклюзивно гостям Casita, вилл и Ethno Suite.
Гости других категорий номеров могут воспользоваться этим опытом за дополнительную плату.

Часы работы

09.00 - 00.00

Вместимость

Внутренний зал: 92 гостя

* Для гостей основного здания действует дополнительная плата:

(100 евро с человека / за приём пищи)

*Администрация отеля оставляет за собой право изменять часы работы заведений и услуг в зависимости от операционных требований. Данные изменения применяются в рамках обеспечения качества сервиса и операционных процессов.

БАРЫ

CUBAN CODE
Сигарный бар

CUBAN CODE
Cigar Bar

Часы работы

16.00 - 00.00

Вместимость

Внутренний зал: 10 гостей

Терраса: 16 гостей

Всего: 26 гостей

*Администрация отеля оставляет за собой право изменять часы работы заведений и услуг в зависимости от операционных требований. Данные изменения применяются в рамках обеспечения качества сервиса и операционных процессов.

WINE & VIBE

Винный бар

WINE & VIBE

Часы работы

16.00 - 00.00

Вместимость

Внутренний зал: 20 гостей

*Требуется предварительное бронирование. Возможна дополнительная оплата.

*Администрация отеля оставляет за собой право изменять часы работы заведений и услуг в зависимости от операционных требований. Данные изменения применяются в рамках обеспечения качества сервиса и операционных процессов.

LOBBY BAR

LOBBY BAR

Часы работы

Круглосуточно

*Администрация отеля оставляет за собой право изменять часы работы заведений и услуг в зависимости от операционных требований. Данные изменения применяются в рамках обеспечения качества сервиса и операционных процессов.

TEA LOUNGE

TEA LOUNGE

Часы работы

10.00 - 00.00

*Администрация отеля оставляет за собой право изменять часы работы заведений и услуг в зависимости от операционных требований. Данные изменения применяются в рамках обеспечения качества сервиса и операционных процессов.

ESPRESSO BAR

ESPRESSO BAR

Часы работы

10.00 - 23.00

*Администрация отеля оставляет за собой право изменять часы работы заведений и услуг в зависимости от операционных требований. Данные изменения применяются в рамках обеспечения качества сервиса и операционных процессов.

ДРУГИЕ БАРЫ

ДРУГИЕ БАРЫ

- Ava Cafe Bar / 10.00 - 22.00
- Lobby Terrace Bar / 10.00 - 00.00
- Vitamin Bar / 10.00 - 18.00
- İskele Bar / 09.00 - 19.00
- Pool Bar / 09.00 - 19.00
- Mangiare Bar / 10.00 - 19.00
- Nomos Bar / 24 Saat
- Di Carne Bar / 19.00 - 22.30
- Sobremesa Bar / 19.00 - 22.30
- Lumiere Bar / 19.00 - 23.00
- Gaia Bar / 09.00 - 23.00
- Javara Beach Club / 09.00 - 00.00
- Casita Beach Club / 09.00 - 00.00
- Night Club / 09.00 - 02.00

*Администрация отеля оставляет за собой право изменять часы работы заведений и услуг в зависимости от операционных требований. Данные изменения применяются в рамках обеспечения качества сервиса и операционных процессов.

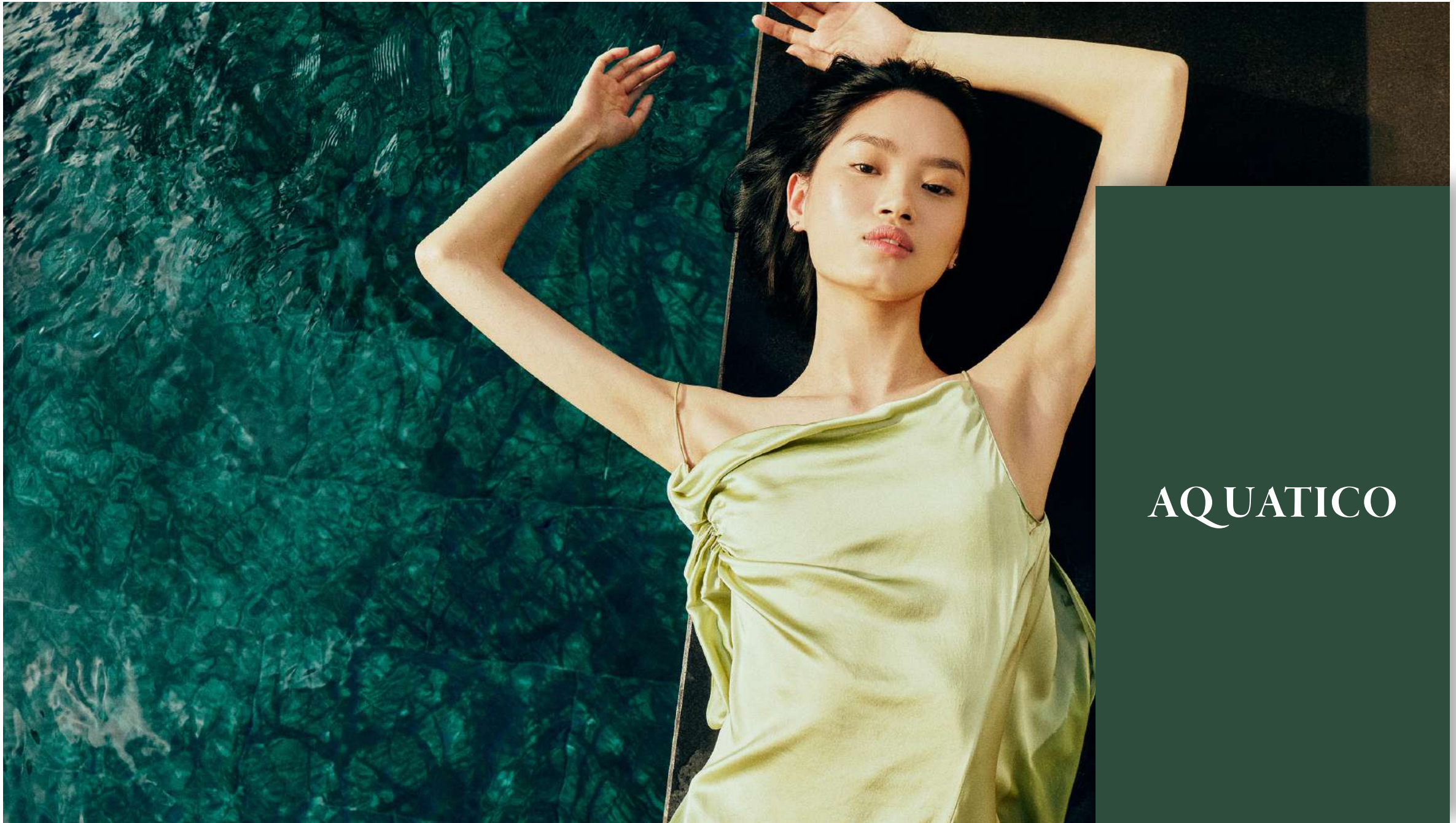

AQUATICO

Special Edition

ethnohotels.com

ОСНОВНОЙ БАССЕЙН И ДЕТСКИЙ БАССЕЙН

ОСНОВНОЙ БАССЕЙН И ДЕТСКИЙ БАССЕЙН

Основной бассейн

Площадь ($м^2$): 2 900

Глубина (см): 140

Подогрев и охлаждение: отсутствует

Расположение: на открытом воздухе

Часы работы:

07.00 - 20.00

Детский бассейн

Площадь ($м^2$): 100

Глубина (см): 35

Подогрев: имеется

Расположение: на открытом воздухе

Часы работы

07.00 - 20.00

*Администрация отеля оставляет за собой право изменять часы работы заведений и услуг в зависимости от операционных требований. Данные изменения применяются в рамках обеспечения качества сервиса и операционных процессов.

КРЫТЫЙ БАССЕЙН И ДЕТСКИЙ БАССЕЙН

КРЫТЫЙ БАССЕЙН И ДЕТСКИЙ БАССЕЙН

Крытый бассейн

Площадь ($м^2$): 285

Глубина (см): 140

Подогрев: имеется

Расположение: главное здание

Часы работы

08.00 - 20.00

Крытый детский бассейн

Площадь ($м^2$): 25

Глубина (см): 30

Подогрев: имеется

Расположение: главное здание

Часы работы

08.00 - 20.00

*Администрация отеля оставляет за собой право изменять часы работы заведений и услуг в зависимости от операционных требований. Данные изменения применяются в рамках обеспечения качества сервиса и операционных процессов.

БАССЕЙН SANTORINI Adult

SANTORINI HAVUZ

*Зона Santorini предназначена исключительно для взрослых гостей и предлагает атмосферу уединения и элегантности.

*Ограниченное количество беседок предоставляется за дополнительную плату, обеспечивая более приватный и комфортный отдых.

Бассейн Santorini

Площадь ($м^2$): 620

Глубина (см): 130

Подогрев: имеется

Расположение: на открытом воздухе

Часы работы

08.00 - 18.00

*Администрация отеля оставляет за собой право изменять часы работы заведений и услуг в зависимости от операционных требований. Данные изменения применяются в рамках обеспечения качества сервиса и операционных процессов.

ДРУГИЕ БАССЕЙНЫ

ДРУГИЕ БАССЕЙНЫ

Бассейн Casita

Площадь (м²): 1 400

Глубина (см): 130

Подогрев: имеется

Расположение: зона Casita

Бассейны вилл

Площадь (м²): 36

Глубина (см): 120

Подогрев: имеется

Расположение: перед виллами

Swim-Up бассейн

Площадь (м²): 2 340

Глубина (см): 130

Подогрев: имеется

Расположение: главное здание, 1-й этаж

*Система подогрева бассейна доступна в номерах Swim-Up с видом на море и лес.

Бассейн для мероприятий

Площадь (м²): 310

Глубина (см): 140

Подогрев: имеется

Расположение: на открытом воздухе

Часы работы

08.00 - 20.00

*Администрация отеля оставляет за собой право изменять часы работы заведений и услуг в зависимости от операционных требований. Данные изменения применяются в рамках обеспечения качества сервиса и операционных процессов.

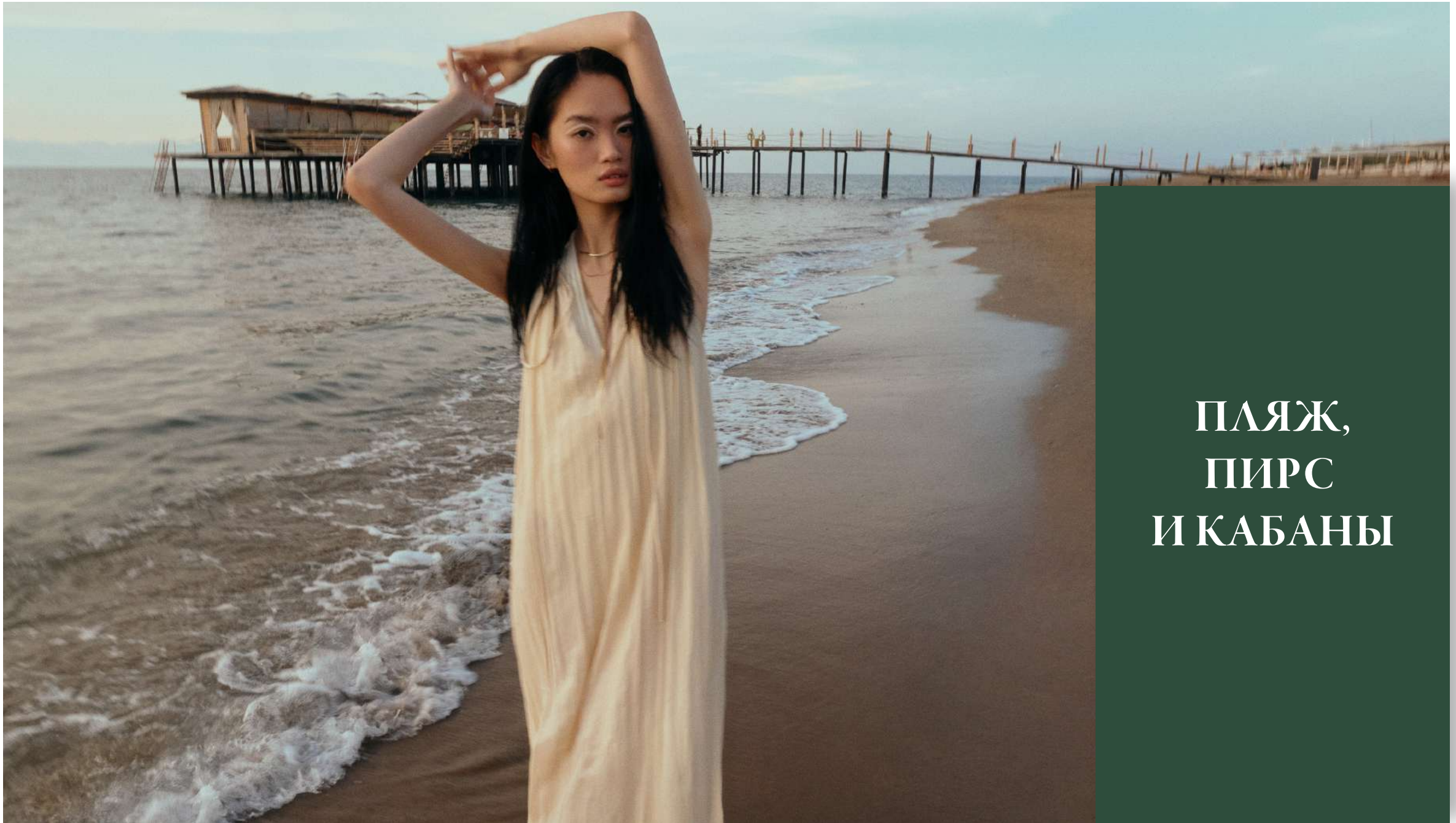

ПЛЯЖ, ПИРС И КАБАНЫ

Special Edition

ethnohotels.com

ПЛЯЖ, ПИРС И КАБАНЫ

ПЛЯЖ, ПИРС И КАБАНЫ

Длина пляжа

415 м

Удобства

Пирс

Кабаны

Дейбед

Шезлонги и зонты

Время использования кабан

09:00 - 20:00

Часы обслуживания

09:00 - 19: 00

АКВАПАРК

АКВАПАРК ДЛЯ ВЗРОСЛЫХ

YETİŞKİN AQUAPARKI

8 водных горок для взрослых:

Hill Slide

Crazy Cone Body Slide

MultislideTunnel Freefall

Black Hole Slide

Rocket Tunnel

Body Racer

Бассейн аквапарка для взрослых

Площадь ($м^2$): 195

Глубина (см): 125

Система подогрева: имеется

Расположение: на открытом воздухе

Часы работы

10.00 - 12.00

14.00 - 16.00

Правила:

- Не умеющие плавать должны использовать спасательный жилет и нарукавники
- Дети должны использовать нарукавники
- Дети 0–3 лет должны использовать подгузники для бассейна
- Следите за своими детьми
- Примите душ перед использованием
- Осторожно, скользкий пол
- Не прыгать
- Нырять опасно и запрещено
- Использование стеклянных предметов опасно и запрещено
- Не нырять головой вперёд
- Не бегать вокруг бассейна
- Купание без спасателя опасно

Для взрослых

- Возрастное ограничение: от 10 лет
- Ограничение по росту: от 1,20 м

*Администрация отеля оставляет за собой право изменять часы работы заведений и услуг в зависимости от операционных требований. Данные изменения применяются в рамках обеспечения качества сервиса и операционных процессов.

ДЕТСКИЙ АКВАПАРК

ДЕТСКИЙ АКВАПАРК

7 детских горок:
Splash Tower
Snake Tower
Spray Action

Бассейн детского аквапарка

Площадь ($м^2$): 1 045
Глубина (см): 35
Подогрев: имеется
Расположение: на открытом воздухе

Часы работы

10.00 - 12.00
14.00 - 16.00

Правила:

- Не умеющие плавать должны использовать спасательный жилет и нарукавники
- Дети должны использовать нарукавники
- Дети 0–3 лет должны использовать подгузники для бассейна
- Следите за своими детьми
- Примите душ перед использованием
- Осторожно, скользкий пол
- Не прыгать
- Толкаться опасно и запрещено
- Использование стеклянных предметов опасно и запрещено
- Не нырять головой вперёд
- Не бегать вокруг бассейна
- Купание без спасателя опасно

Для детей

- Возрастное ограничение: 0–9 лет (использование под присмотром родителей)
- Ограничений по росту нет

*Администрация отеля оставляет за собой право изменять часы работы заведений и услуг в зависимости от операционных требований. Данные изменения применяются в рамках обеспечения качества сервиса и операционных процессов.

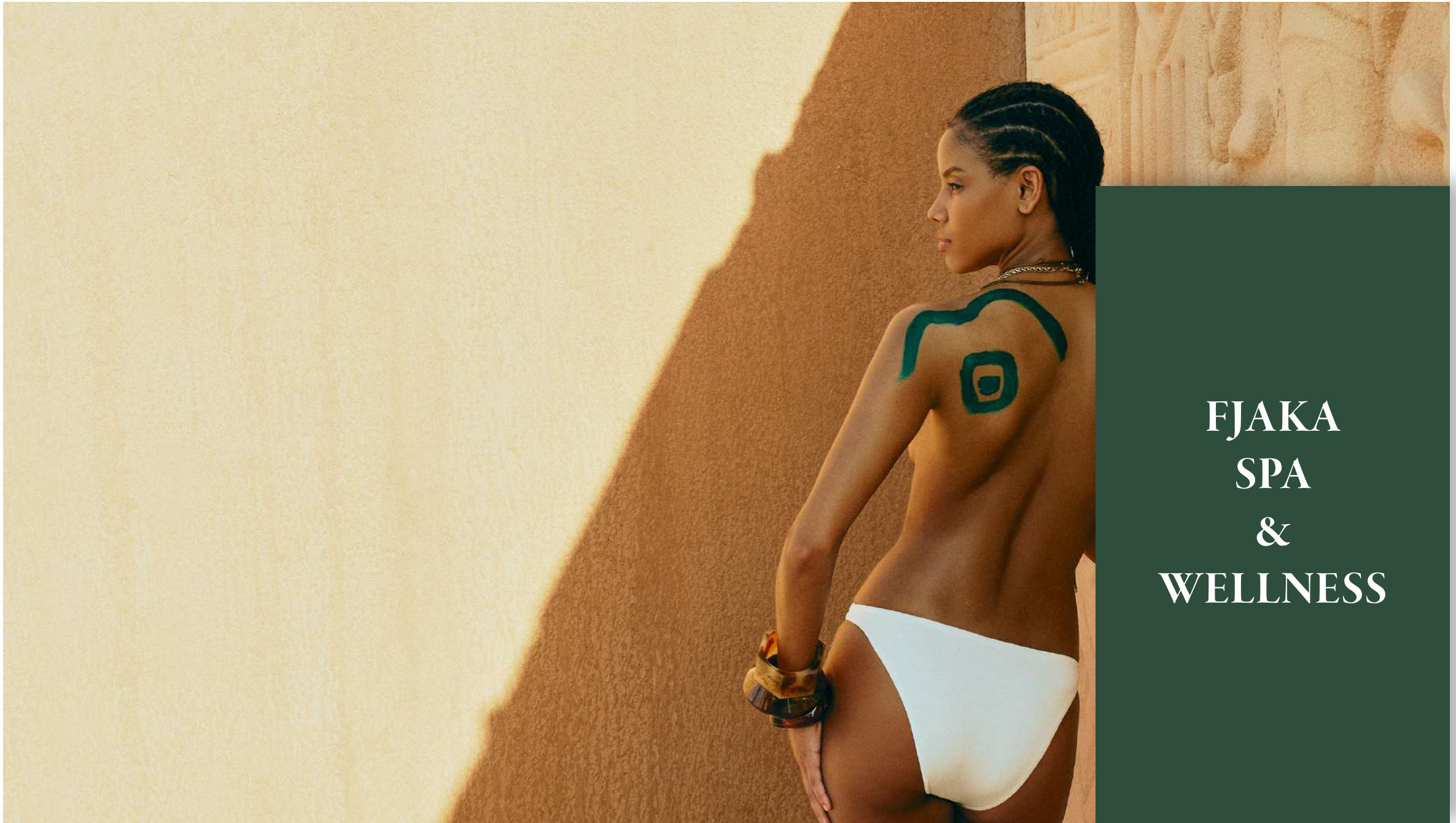

FJAKA SPA & WELLNESS

Special Edition

ethnohotels.com

FJAKA SPA & WELLNESS

FJAKA SPA & WELLNESS

- СПА-рецепция и консультация
- Фитнес-центр (Technogym): 300 м²
- Зона пилатеса
- Раздевалки и шкафчики
- Детокс-бар
- 2 сауны
- 1 паровая комната
- Ледяной фонтан
- 2 турецких хаммама

Fjaka Private

- Турецкий хаммам
- Сауна
- 2 СПА-сьюта
- 2 кабинета по уходу за кожей
- 1 кабинет тайского массажа
- 6 массажных кабинетов
- 2 кабинета для парного массажа
- 3 балийских массажных павильона
- Комната отдыха

Услуги в зоне Fjaka Private предоставляются за дополнительную плату.

Часы работы

08.00 - 20.00

ETHNO KIDDO

Special Edition

ethnohotels.com

ETHNO KIDDO

Часы работы
09.30 - 00.00

Ethno Kiddo Restaurant
12.00 - 14.00
18.30 - 20.30

Coffee Break Snacks
15.00 - 16.00

Расположение: летом — на территории сада, зимой — в помещении.

Младенцы 0–3 года

Зона питания для малышей, пеленальный столик, зона для кормления, детские стульчики, услуги няни (по предварительной записи за 1 день, платно), детские коляски, увлажнитель, цифровой термометр, стерилизатор, мягкая игровая зона (горки, сухой бассейн с шариками, тоннели).

Дети 4–12 лет

Творческие мастерские (керамика, дерево, рисование, эбру, мыло, декоративный камень), открытая игровая площадка, батут, детские шоу, зона вождения, зона строительства домов, PlayStation-зона, мягкая игровая зона, зиплайн, школа моделирования, STEM-лаборатория, бьюти-клуб, мини-больница, пожарная станция, полицейский участок, автошкола, верёвочный парк приключений, Ropeland, аквапарк.

Подростки 12–17 лет

Творческие мастерские, PlayStation-зона, подростковые вечеринки, караоке, настольный теннис, бильярд, открытые спортивные активности, кулинарная академия, Ropeland.

*Мероприятия в Ethno Kiddo могут проводиться в детском клубе главного здания или в других зонах в зависимости от погодных условий.

ETHNO KIDDO

ETHNO KIDDO

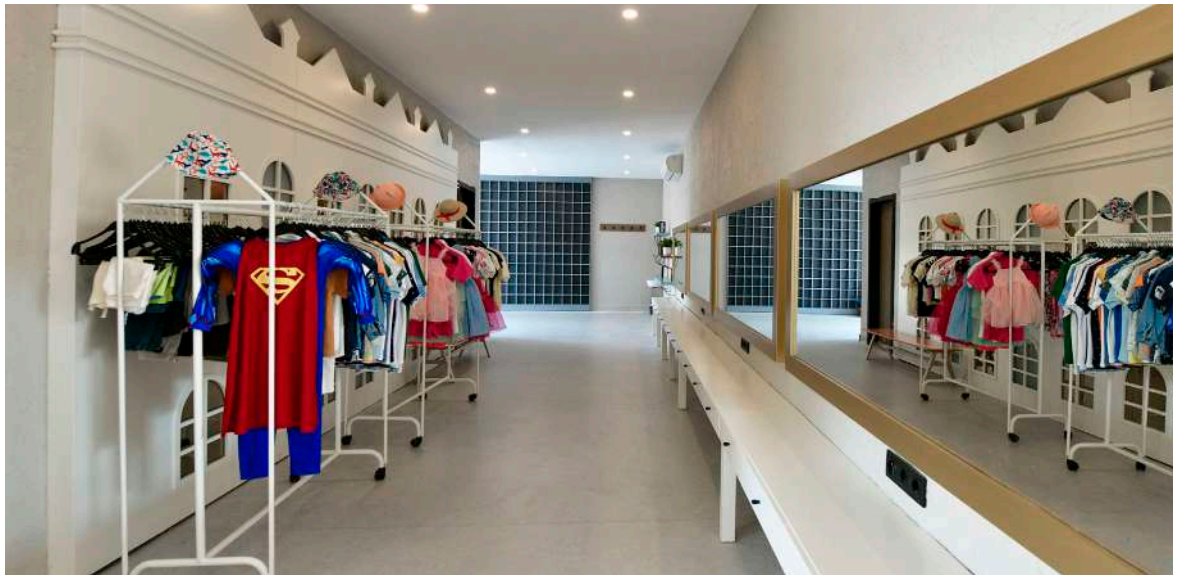

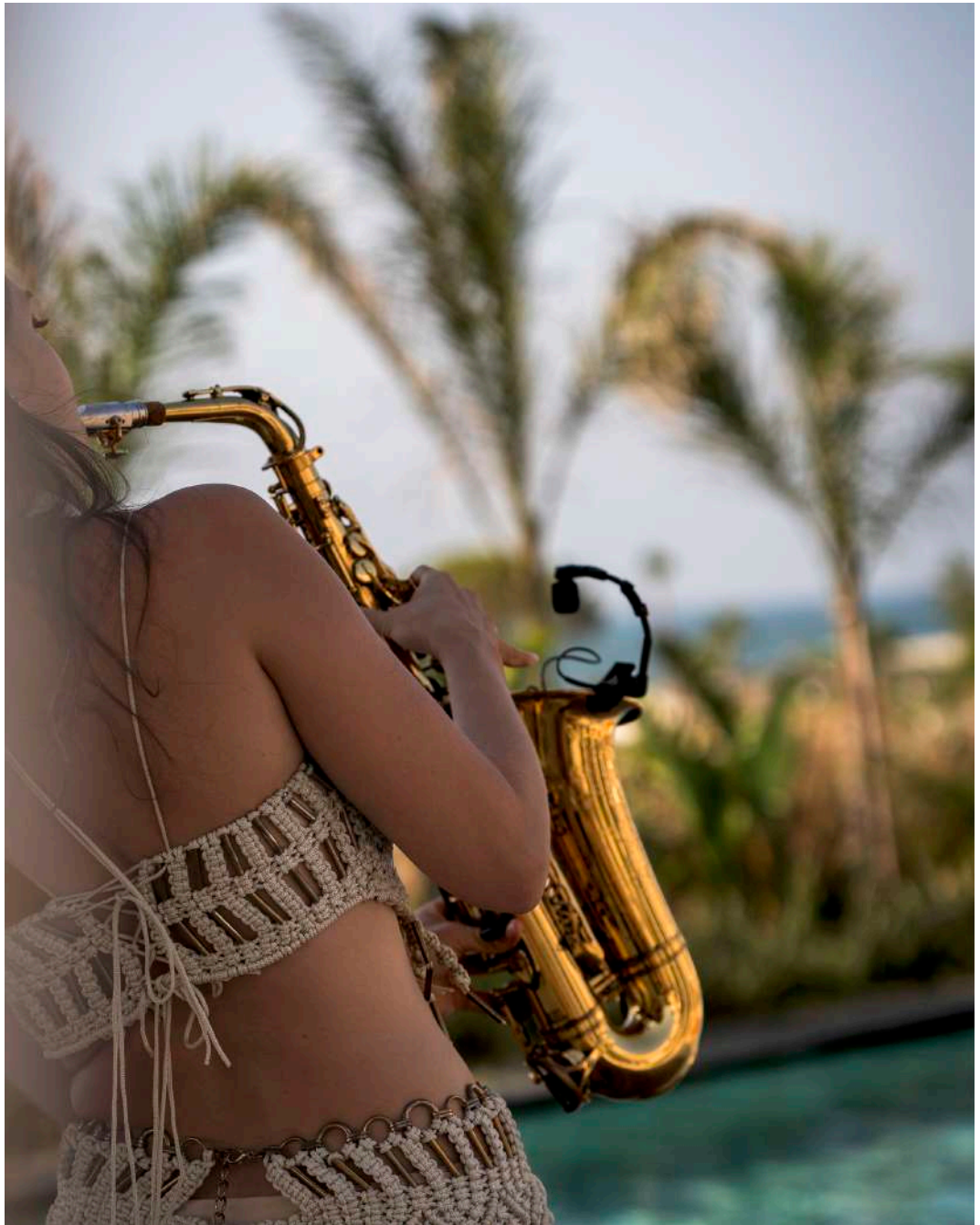

ИСКУССТВО И МЕРОПРИЯТИЯ

РАЗВЛЕЧЕНИЯ

Ethnosphere Event House
(ежедневные шоу-программы)

After Party мероприятия
(ежедневные мероприятия после шоу в Beach Club)

Живые музыкальные выступления

Программы Kids Club / Детские вечеринки

Программы Teenage Club

Ежедневные активности

Cenote

АКТИВНОСТИ

ЕЖЕДНЕВНЫЕ АКТИВНОСТИ И ВОДНЫЕ ВИДЫ СПОРТА

Ежедневные активности (бесплатно):

- Фитнес-центр
- Звуковая терапия
- Мастер-классы:
- миксология, суши, шоколадный воркшоп, дегустация виски
- Пляжный волейбол
- Теннис
- Настольный теннис
- Дартс
- Йога
- Пилатес
- Аквааэробика
- Водный велосипед
- Аква-трамплин

Ежедневные активности (платно):

- Уроки тенниса и оборудование
- Водные виды спорта
- Персональные тренировки
- Пилатес реформер
- Падел-теннис

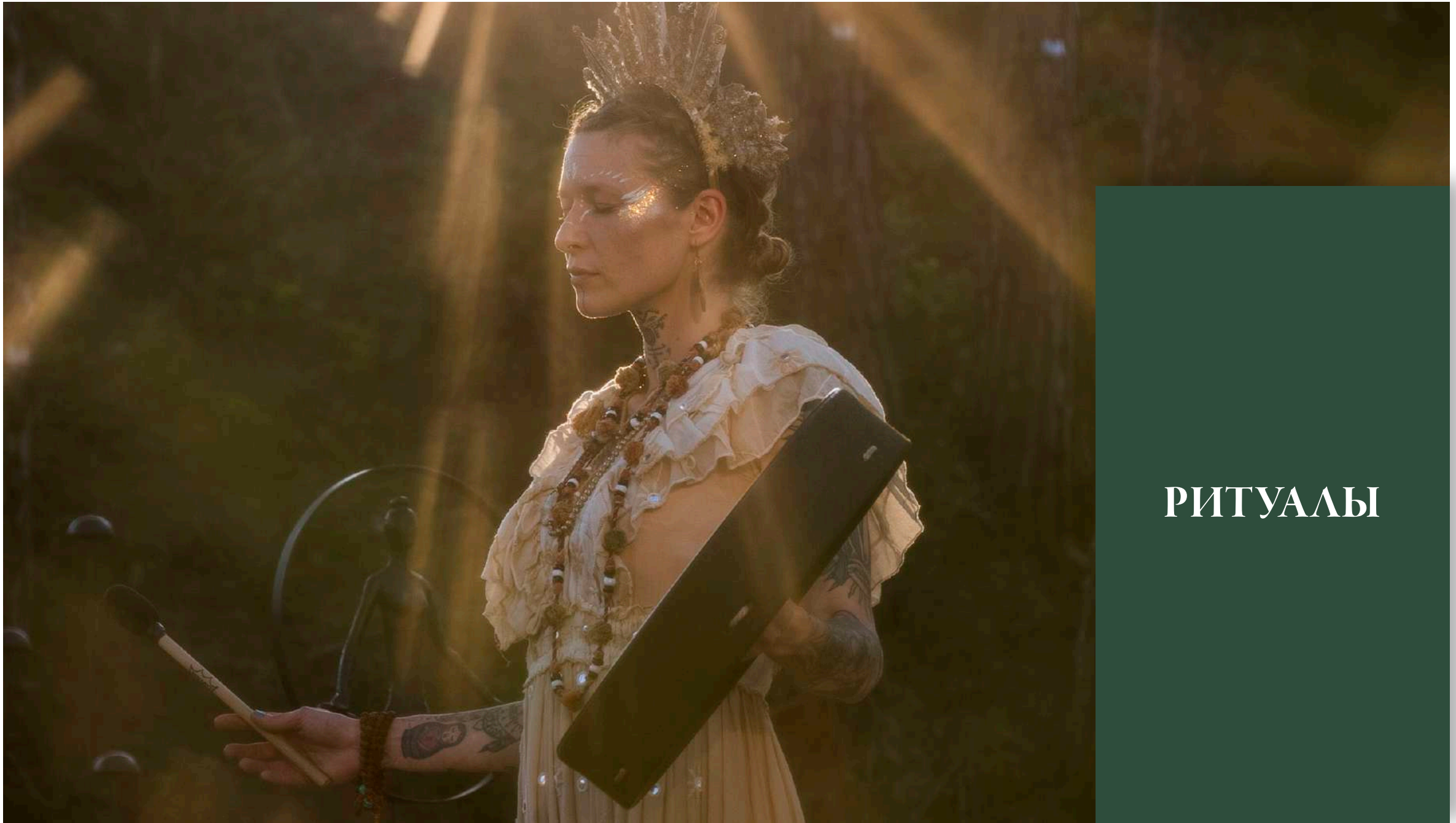

РИТУАЛЫ

CENOTE

Cenote, вдохновлённый культурой майя, помогает вам обрести внутреннюю гармонию. Отправьтесь в духовное путешествие с ритуалами, такими как гонг-медитация, йога и дыхательные практики. Откройте для себя спокойствие и баланс с прикосновением Ethno Culture...

Терапии

Гонг-медитация, Breath and Sound,
йога и арт-терапия, звуковая ванна, какао-церемония,
саунд-хилинг.

Часы работы

08.00 - 17.00

Площадь

Внутреннее пространство: **100m²**

*Мероприятия Cenote в зимний период проводятся во внутренних зонах отеля.

CENOTE

ВСТРЕЧИ И МЕРОПРИЯТИЯ

PUBLICA
Зал заседаний

GENIUS Workshop

КОНФЕРЕНЦ-ЗАЛЫ И WORKSHOP

Залы	Высота потолка	Площадь	Коктейль	Театр	Класс	Банкет	U-образная
PUBLICA	5,9 m	1.375 m²	1.300	1.700	980	920	160 *(можно разделить)
PUBLICA I	5,9 m	550 m²	520	685	390	365	60
PUBLICA II	5,9 m	275 m²	220	330	190	180	30
PUBLICA III	5,9 m	550 m²	520	685	390	365	60
Фойе	4,9 m	325 m²	300	....	....	....	....
GENIUS I	3 m	150 m²	130	135	90	80	20
GENIUS II	3 m	150m²	130	12	90	80	20
GENIUS III	3 m	69 m²	50	60	50	40	10
GENIUS IV	3 m	66 m²	40	50	40	33	10

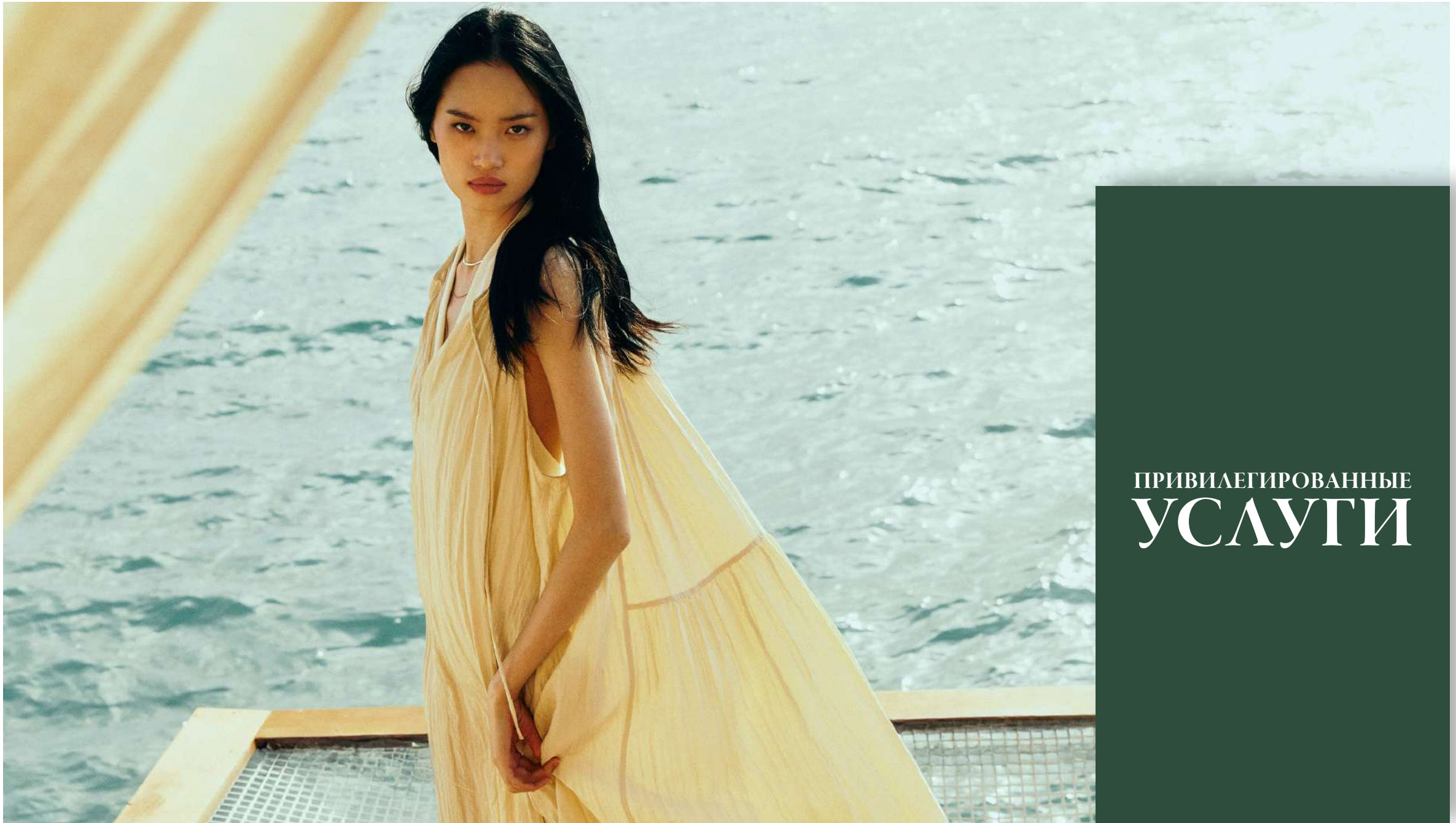

ПРИВИЛЕГИРОВАННЫЕ УСЛУГИ

Special Edition

ethnohotels.com

ELITE LOUNGE И VIP-ТРАНСФЕР ИЗ/В АЭРОПОРТ

В Ethno Belek мы придаем большое значение тому, чтобы каждый момент вашего пребывания был наполнен комфортом, заботой и привилегиями. Мы продумали каждую деталь, чтобы ваше время в нашем роскошном отеле стало по-настоящему незабываемым — с момента прибытия и до отъезда. Чтобы ваша поездка была такой же приятной, как и отдых, мы предлагаем эксклюзивные услуги, такие как Elite Lounge и VIP-трансфер из/в аэропорт.

Гости категорий Ethno Villa и Forest Villa получают доступ к сервису Elite Lounge в аэропорту Анталии в день вылета независимо от продолжительности проживания. Гости категорий Ethno Suite и Casita by Ethno могут воспользоваться данной услугой при проживании от 7 ночей. Эта эксклюзивная зона обеспечивает комфорт и привилегированный опыт в день вашего возвращения.

Бесплатный VIP-трансфер из/в аэропорт предоставляется гостям Ethno Villa и Forest Villa независимо от продолжительности проживания, а также гостям Ethno Suite и Casita by Ethno при проживании от 7 ночей.

Данная услуга действует только для бронирований, оформленных через сайт ethnohotels.com или колл-центр Ethno Hotels по телефону +90 242 254 08 08.

Бесплатный трансфер предоставляется только по маршруту между Международным аэропортом Анталии (AYT) и Ethno Belek.

ETHOS

Ethos — это самое утончённое и изысканное выражение подхода Ethno к гостеприимству.

Ethos, название которого происходит от слова «характер», превращает путь каждого гостя в тщательно продуманный, персональный и значимый опыт от начала до конца. Каждая деталь, каждое прикосновение и каждый момент создаются с идеей быть замеченным, понятым и ценным.

Ethos выходит за рамки простого удовлетворения потребностей — он предугадывает ожидания и позволяет ощутить даже невидимое. Каждая услуга, предлагаемая нашим гостям, воспринимается как естественная часть потока — лёгкая, элегантная и безупречная.

Этот опыт не ограничивается лишь временем пребывания. Ethos придаёт значение созданным связям и прожитым моментам, выводя отношения наших гостей с Ethno за пределы времени.

Потому что в Ethno гостеприимство — это больше, чем услуга, это образ жизни. И Ethos — его самое изысканное отражение.

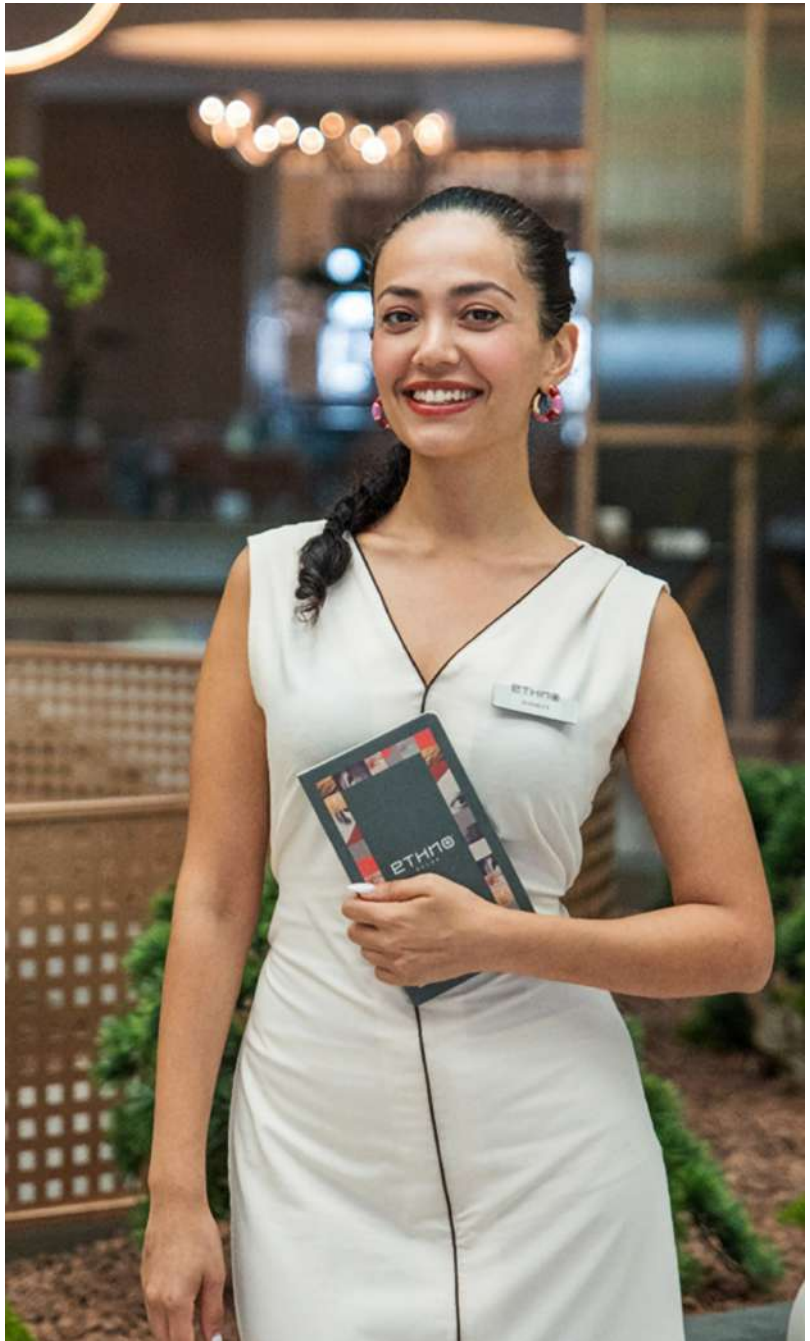

СТАНЦИЯ ЗАРЯДКИ ЭЛЕКТРОМОБИЛЕЙ

Установленная в Ethno Belek зарядная станция Autel MaxiCharger AC Wallbox обеспечивает быструю и безопасную зарядку электромобилей мощностью от 7,4 кВт до 22 кВт, предоставляя нашим гостям высокоэффективную услугу зарядки на платной основе.

ETHNO APP

Управляйте своим отдыхом в Ethno безупречно: персонализированные услуги и эксклюзивные привилегии — всего в одно касание.
Вневременная роскошь, утончённые детали и уникальный опыт проживания...

СПЕЦИАЛЬНЫЕ ПРЕДЛОЖЕНИЯ

МЕДОВЫЙ МЕСЯЦ

Некоторые моменты не просто проживаются — они остаются в памяти.

В Ethno медовый месяц продуман так, чтобы первые шаги, которые вы делаете вместе, стали более значимыми, особенными и незабываемыми.

Спокойствие природы, тщательно продуманные детали и индивидуальные акценты превращают каждый момент этого путешествия в изысканный опыт.

Привилегии для молодожёнов

- Особые угощения при заселении в номер
- Один раз за время проживания — завтрак, подаваемый в номер
- В зоне Santorini — один раз за время проживания предоставляется эксклюзивный daybed, зарезервированный специально для вас
- Романтический ужин в ресторане Soddis À la Carte

ETHNO STORE

ETHNO
ETHNO
ETHNO
ETHNO

Shampoo
Conditioner
Shower Gel

ETHNO

ETHNO
BELEK

Factsheet 2026

ethnohotels.com

*Ethno Hotels оставляет за собой право вносить изменения в места проведения и часы обслуживания без предварительного уведомления третьих лиц.