BELLIS
DELUXE HOTEL

Наслаждайся каждым моментом своей жизни

Летний информационный бюллетень
2024

Содержание

Общая информация 3
Расстояния и транспорт 4
Удобства 5
Бассейны 6
Пляж и павильоны 7
Специальные пакеты и услуги 8
Концепция питания и напитков 9-10
Услуги включены 11
Номера 12-23
Виллы 24-27
Гастрономия 28-33
Детский клуб 34
Спортивные мероприятия 35
Вечерние мероприятия 36
Спа-центр 37
MICE 38
Спорт 39
Спортивная зона 40
Большой теннис 41
Спортзал 42
Зоопарк 43
Конный клуб 44
Карта 45

Руководство отеля оставляет за собой право вносить изменения в работу различных объектов на территории отеля в связи с погодными условиями или другими неопределенными обстоятельствами.

Дата открытия	11 апреля 2014 г.
Категория	5* звезд
Название фирмы	ÇALIŞKAN KARDEŞLER TURİZM İŞLETMELERİ VE TİC. A. Ş.
Генеральный координатор	Gıyas SAHİN
Заместитель генерального директора	Erdinç METİN
Менеджер по продажам и маркетингу	Gümüşay KARYMSHAKOVA
Продолжительность сезона	Открыт 12 месяцев

Общая террритория	135.000 m2
Общее количество номеров	557
Общее количество спальных мест	1140
Концепция	Ultra All Inc.
Почтовый адрес	Taslıburun Mevkii, Belek
Город	Antalya - Turkey
Телефон	00 90 242 710 21 00
Факс	00 90 242 725 42 90
E-mail	info@bellis.com.tr
Сайт	www.bellis.com.tr

Расстояния и транспорт

Аэропорт Анталья	32 km
Центр города Анталья	42 km
Ближайший центр города	3 km (Kadriye), 5 km (Belek)
Расстояние до моря	1-я линия
Виды транспорта	VIP трансфер, автобус, такси (платно)
Пляж	290 м приватный песчано-галечный пляж (Голубой флаг)и 1 пирс
Ближайший гольф клуб	1 km

Карты, принимаемые к оплате

Visa, MasterCard

Языки

Турецкий, Немецкий, Английский, Русский

Наши стандарты качества

Голубой флаг	GREEN STAR
Белый флаг	TRAVEL LIFE GOLD
Документы по экологическому менеджменту	4 ISO стандартов

Услуги отеля

Настольные игры (Бесплатно)	Оптика (Платно)
Мини библиотека (Бесплатно)	Фотограф (Платно)
Паровая баня (Бесплатно)	Теннис (Бесплатно)
Доктор (Платно)	Аренда автомобиля(Платно)
Зоопарк (Бесплатно)	Бутик (Платно)
Кино (20 мест, бесплатно)	Ювелирный магазин (Платно)
Сейф в номере (Бесплатно)	Сувенирный магазин (Платно)
Wi-Fi-интернет (Бесплатно)	А'ля Карт Рестораны (Платно)
Турецкий хамам (Бесплатно)	Профессиональное футбольное поле (Платно)
2 сауны (Бесплатно)	Упаковка багажа (Платно)
Мужская и женская парикмахерская (Платно)	Массаж и процедуры (Платно)
Прачечная (Платно)	Конный клуб (Платно)
Фитнес (Бесплатно)	Маркет (Платно)
Кальян (Платно)	Инвалидная коляска (по запросу, платно)
Няня и аренда детской коляски (Платно)	Животные не принимаются
VIP трансфер (Платно)	Медсестра (Бесплатно)
Освещение теннисного корта (Платно)	VIP transfer (Платно)

Бассейны

	Глубина	m²	Location
Крытый бассейн	1,4 m	160 m²	Спа центр
Крытый бассейн для детей	35 cm	5 m²	Спа центр
Аквапарк с 6 горками (для детей)	40 cm	364 m²	На открытом воздухе
Аквапарк с 8 горками (для взрослых)	1,2 m	634 m²	На открытом воздухе
Главный бассейн	1,4 m	835 m²	На открытом воздухе
Детский бассейн	35 cm	8 m²	На открытом воздухе
Релакс бассейн	1,4 m	850 m²	На открытом воздухе
Лотус бассейн	1,2 m	8 m²	На открытом воздухе
Бассейны Вилл	1,4 m	747 m²	На открытом воздухе
Бассейны Озерных домиков Жасмин	1,4 m	1600 m²	На открытом воздухе
Детский бассейн Озерных домиков Жасмин	40 cm	41 m²	На открытом воздухе

Крытый бассейн закрыт в летней концепции.
Подогрев детского аквапарка, взрослого аквапарка и крытого бассейна планируется до 10.05.2024. Дата подогрева может измениться в зависимости от погодных условий.

Пляж

Отель предлагает уникальный опыт отдыха на первой береговой линии Средиземного моря с пологим входом. Площадь песчано-галечного пляжа составляет 300 м и пирс площадью 1200 м2, на котором расположен уютный бар. А для любителей активного отдыха здесь предусмотрены различные виды водных спортов за дополнительную плату и волейбольная площадка.

По всей территории пляжа есть тенты и шезлонги. Также имеется шезлонги для гостей с ограниченными возможностями.

Павильоны (Платно)

Время работы с 09:00 до 18:00
Питание по меню с 12:00 до 16:00
Доступ к концептуальному меню напитков отеля и его заказ можно получить с помощью системы QR-кодов
Мини-бар
Полотенца
Тарелка фруктов и бутылка шампанского
Мороженное

Для молодоженов

Тарелка фруктов и шампанское

Декорация номера (специальный комплект пододеяльников, тапочки, халат и т. д.)

Один бесплатный поход в А'ля Карт ресторан

Завтрак в номер один раз

Примечания:

* Свидетельство о браке необходимо предоставить по прибытию в отель
* Для молодоженов, срок после официальной регистрации не должен превышать 30 дней до заезда в отель
* Концепция действительна при проживании минимум 5 ночей.

Годовщина свадьбы

Тарелка фруктов и вино

Декорация номера

Повторным гостям

Корзина с фруктами в номер

Вино

ULTRA ALL INCLUSIVE
Концепция питания

1- Главный ресторан

Bellisimo (Главный ресторан) Завтрак – (Включая свежевыжатые соки)	Бесплатно	07:00 - 10:00
Bellisimo (Главный ресторан) Поздний завтрк	Бесплатно	10:00 - 10:45
Bellisimo (Главный ресторан) Обед (Включая диетический стол)	Бесплатно	12:30 - 14:30
Bellisimo (Главный ресторан) Ужин (Включая диетический стол)	Бесплатно	18:30 - 21:00
Bellisimo (Главный ресторан) – Ночной ужин	Бесплатно	23:30 - 01:30
Все напитки в рамках Ultra All Inclusive в главном ресторане (см. карту напитков Bellis)	Бесплатно	

6- А'ля Карт Ресторанов (необходима предварительная резервация)

Ikebana (Азиатская кухня)	Платно	19:00 -21:30
Gusto (Итальянская кухня)	Платно	19:00 -21:30
Kalamata (Средиземноморская кухня)	Платно	19:00 -21:30
Steak house (Мясной ресторан)	Платно	19:00 -21:30
Begonvil (Интернациональная кухня)	Платно	08:00-10:45 / 12:30-14:30 19:00-21:30
Diamond VIP Lounge (Интернациональная кухня)	Платно	08:00-10:45 / 12:30-14:30 19:00-21:30
Все напитки в рамках Ultra All Inclusive в А'ля Карт Ресторанах (см. карту напитков Bellis)		

Cafe Bellis (Кондитерская)

Круассаны, бублики, булочки и другая выпечка	Бесплатно	11:00 - 13:00
Торты, пироги и сэндвичи	Бесплатно	15:00 - 18:00
Безалкогольные напитки, вода и горячие напитки	Бесплатно	09:30 - 23:00

ULTRA ALL INCLUSIVE

Концепция питания и напитков

Бары и закусочные

Бар (Лобби бар)	Бесплатно	24 часа
Жасмин бар	Бесплатно	09:30-18:30
Каламата Бич бар	Бесплатно	09:30-18:00
Каламата Снэк ресторан (фрукты, салаты, бургеры, сэндвичи, пицца)	Бесплатно	12:00-16:00
Meet Point бар	Бесплатно	09:30-00:00
White Bistro бар	Бесплатно	09:30-22:30
White Bistro ресторан	Бесплатно	13:30-17:30 / 18:30-22:00
Bellis Lounge	Бесплатно	18:00-23:30
Бар на пирсе	Бесплатно	10:00-18:00
Roxy ночной клуб бар	Бесплатно	23:00-02:00
Напитки Ultra All Inclusive подаются в барах и ресторанах	Бесплатно	
Спиртные напитки в бутылках	Платно	
В барах представлен широкий выбор местных и импортных алкогольных напитков.	Бесплатно	
Все остальные напитки	Платно	
Мини-бар (пополняется ежедневно)	Бесплатно	
Пиво Туборг 0,33л • Кока-Кола 0,33л • Кока-Кола светлая 0,33л • Спрайт 0,33л • Фанта 0,33л - Чай Фьюз 0,33л • Энергетический напиток 0,25л • Детский сок 0,2л • Газированная вода 0,20 • Вода 0,5л • Вода 1л Шоколадные вафли • Джейкобс 3 в 1 • Торт • Крекеры • Чайный сервиз		
Заказ в номер (Меню)	Платно	24 часа

* Импортные и местные алкогольные напитки (смотреть карту напитков Bellis)
* Услуги на открытом воздухе могут меняться в зависимости от погоды.

ПОЛЬЗОВАНИЕ

	Villa Diamond	Villa Bellis	Jasmine Pool View	Jasmine Family Pool View	Jasmine Lagoon	Jasmine Family Lagoon	Camelia Superior Family Room	Camelia Garden Rooms	Mimosa Garden Room	Family Room	Junior Suit	Standart Room
Комната m2	200 m²	200 m²	40 m²	80 m²	40 m²	80 m²	50 m²	22 m²	35 m²	45 m²	35 m²	25 m²
Максимальное размещение	6+2	6+2	3+1	5+1	3+1	5+1	4+1	2+1	3+1	4+1	3+1	2+1
Колличество спален	3	3	1	2	1	2	1	1	1	2	1	1
Гостиная	1	1	-	-	-	-	1	-	-	-	-	-
Количество санузлов	3	3	1	2	1	2	1	1	1	1	1	1
Расстояние до пляжа	20	20-80	280	280	280	280	50	100	140	160	160	160
Балкон	X	X	X	X	X	X	X	X	X	X	X	X
Ванна	X	X	X	X	X	X	X	-	X	X	X	X
Душ	X	X	X	X	X	X	X	X	-	-	X	-
Туалет	X	X	X	X	X	X	X	X	X	X	X	X
Диван	X	X	X	X	X	X	-	-	X	-	X	-
Телевидение	LED	LED	LED	LED	LED	LED	LED	LED	LED	LED	LED	LED
Телефон	X	X	X	X	X	X	X	X	X	X	X	X
Сейф	X	X	X	X	X	X	X	X	X	X	X	X
Стол и стул на балконе	X	X	X	X	X	X	X	X	X	X	X	X
Тапочки	X	X	X	X	X	X	X	X	X	X	X	X
Халат (по-запросу)	X	X	X	X	X	X	X	X	X	X	X	X
Фен	X	X	X	X	X	X	X	X	X	X	X	X
Система кондиционирования (центральная)	-	-	-	-	-	-	-	-	-	X	X	X
Система кондиционирования (vrf)	X	X	X	X	X	X	X	X	X	-	-	-
Минибар / бесплатно	X	X	X	X	X	X	X	X	X	X	X	X
Wi-fi бесплатный (по всей территории)	X	X	X	X	X	X	X	X	X	X	X	X
Wi-fi бесплатно (индивидуальный)	X	X	-	-	-	-	-	-	-	-	-	-
Услуги прачечной (платно)	X	X	extra	extra	extra	extra	extra	extra	extra	extra	extra	extra
Химчистка	extra	extra	extra	extra	extra	extra	extra	extra	extra	extra	extra	extra
Рестораны ала-карт	X	X	extra	extra	extra	extra	extra	extra	extra	extra	extra	extra
Обслуживание номера (меню на выбор)	X	X	extra	extra	extra	extra	extra	extra	extra	extra	extra	extra
Чайник, набор для чая / кофе	X	X	X	X	X	X	X	X	X	X	X	X
Утюг и гладильная доска	X	X	X	X	X	X	-	-	-	-	-	-
Кофемашина	X	X	X	X	X	X	-	-	-	-	-	-

Размещение

В отеле Bellis Deluxe мы готовы предложить самые разные варианты размещения: от стандартных номеров до роскошных вилл с VIP-сервисом.

Общий номерной фонд — 557 номера, которые продуманно распределены между главным корпусом, отдельными малоэтажными зданиями и бунгало. Это позволяет нам принимать индивидуальных туристов и большие корпоративные группы так, чтобы все гости чувствовали себя комфортно.

Все номера оборудованы интернетом, телевизором, кондиционерами с центральным регулированием. Современный дизайн дарит ощущение уюта и роскоши, а постельное белье высшего качества — залог крепкого сна.

Выбрав любой тип размещения, вы можете быть уверены в комфорте, чистоте и безопасности.

Стандартный номер

Даже в самом скромном номере отеля «Беллис Делюкс» вы будете чувствовать себя комфортно. Все номера этого типа удобно расположены в главном здании.

Каждый номер имеет элегантный дизайн и занимает площадь 25 м², обеспечивая достаточно места для 2 или 3 взрослых. Примечательной особенностью является наличие ванны в ванной комнате, что является редкостью для номеров этого класса. С небольшого балкона открывается вид на сад, а из некоторых номеров открывается боковой или прямой вид на море.

В категории «Стандарт» мы с гордостью предлагаем 6 номеров, специально предназначенных для гостей с ограниченными возможностями. Эти номера отеля Bellis Deluxe расположены на первом этаже главного здания и обеспечивают легкий доступ и удобное передвижение для наших гостей.

- Двуспальная или две односпальные кровати
- Кресло
- LED телевизор
- Телефон
- Сейф
- Мини-бар
- Балкон
- Ванна
- Центральная система кондиционирования работает в зависимости от погодных условий
- Тапочки
- Косметическое зеркало и фен
- Банные принадлежности
- Паркетный пол
- Wi-Fi

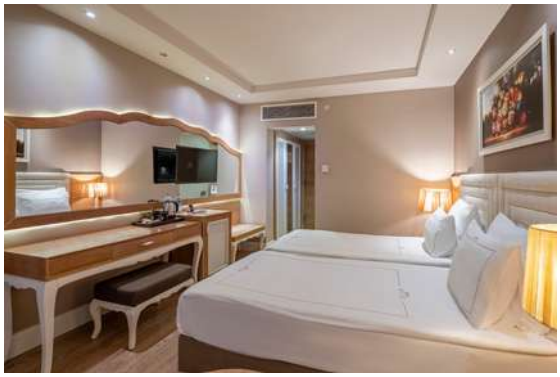

Джуниор Сюит

Номера категории Junior Suite идеально подходят для тех, кто ценит просторные номера и желает ежедневно просыпаться с красивым видом на море. В этих номерах площадью 35 м² достаточно места не только для большой кровати, но и для удобной зоны отдыха с диваном. Кроме того, в ванной комнате есть как душ, так и ванная.

В главном здании расположены в общей сложности 74 номера, поэтому с каждого балкона открывается захватывающий боковой вид на море.

- Двуспальная кровать
- Кресло
- Диван
- LED телевизор
- Телефон
- Сейф
- Мини-бар
- Балкон
- Ванна и душ
- Центральная система кондиционирования работает в зависимости от погодных условий
- Тапочки
- Косметическое зеркало и фен
- Стол
- Банные принадлежности
- Паркетный пол
- Wi-Fi

Семейный номер

Вместительные и просторные номера площадью 40-45 м2 - идеальный выбор для семей с детьми· Номер состоит из двух комнат с одной двуспальной и двумя односпальными кроватями. В номере общий санузел с ванной, а с балкона открывается прямой или боковой вид на море. Семейные номера расположены в главном корпусе отеля Bellis Deluxe.

· Двуспальная кровать и две односпальные кровати
· Кресло
· Балкон
· LED телевизор
· Телефон
· Сейф
· Мини-бар
· Ванна и душ
· Центральная система кондиционирования работает в зависимости от погодных условий
· Тапочки
· Косметическое зеркало и фен
· Банные принадлежности
· Паркетный пол
· Wi-Fi

Мимоза Гарден

Номера Мимоза Гарден идеальны для тех, кто хочет сбежать от суеты и воссоедениться с природой в небольшом двухэтажном домике - бунгало, которое буквально утопает в саду среди сосен и эвкалиптов. Площадь номеров 35 м2, все номера с видом на сад.

- Двуспальная кровать
- Диван
- LED телевизор
- Телефон
- Сейф
- Мини-бар
- Балкон
- Ванна
- VRF Система кондиционирования работает в зависимости от погодных условий
- Тапочки
- Косметическое зеркало и фен
- Банный халат
- Стол
- Банные принадлежности
- Паркетный пол
- Wi-Fi

Номера Камелия

Эта категория номеров идеально подходит для тех, кто ищет немного уединения, но при этом имеет доступ ко всей инфраструктуре· Пляж находится всего в 100 метрах, а снэк-бар и бассейн удобно расположены всего в 30 метрах· Отдельные бунгало состоят из 108 номеров Camelia Garden, оформленных в современном стиле· В каждом номере есть балкон с видом на сад· В номерах установлены как двуспальные, так и односпальные кровати, на которых могут разместиться максимум 2 или 3 взрослых.

· Двуспальная или две односпальные кровати
· Балкон
· LED телевизор
· Телефон
· Сейф
· Мини-бар
· Тапочки
· Косметическое зеркало и фен
· VRF Система кондиционирования работает в зависимости от погодных условий
· Душ
· Банные принадлежности
· Паркетный пол
· Wi-Fi

Семейный номер Камелия Супериор

Camelia Family Superior — это 36 номеров расположеных в двух отдельных малоэтажных бунгало. Лучшее решение для тех, кто хочет жить как можно ближе к пляжу. Эти бунгало окружены пышной растительностью, а море находится всего в 80 метрах. Ваша семья будет чувствовать себя свободно в номере площадью 50 м 2. В одной спальни расположена двуспальная кровать, во второй — односпальная. В общей ванной предусмотрены и душ, и ванная.

· Одна двуспальная кровать
· Одна односпальная кровать
· Диван
· Кресло
· Балкон
· LED телевизор
· Телефон
· Сейф
· Ванна и душ
· Косметическое зеркало и фен
· VRF Система кондиционирования работает в зависимости от погодных условий
· Душ
· Банные принадлежности
· Паркетный пол
· Wi-Fi

Номера Жасмин Лагун (с выходом в бассейн)

Озёрные домики Jasmine выбирают те, кто ценит уединенный отдых в тихом и спокойном месте. Это отдельный комплекс со своим бассейном, детской площадкой и баром Jasmine, где подаются самые разные сорта импортного пива. Во время отдыха вы можете обращаться к стойке Guest Relations, которая находится на территории корпуса Жасмин.

Здесь вы будете чувствовать себя в полной гармонии с природой, ведь трехэтажные здания словно укутаны сосновым лесом. Совсем рядом находятся теннисные корты, а расстояние до пляжа - 280 м. Остановившись в домиках Jasmine Lagoon в номерах на первом этаже, вы получаете прямой выход к бассейну с отдельной террасой.

· Двуспальная кровать или две односпальные кровати
· Кресло
· Журнальный столик
· LED телевизор · Телефон · Цифровой сейф
· Душ и ванная · Халат и тапочки · Банные принадлежности
· Фен · Зеркало для макияжа
· VRF Система кондиционирования работает в зависимости от погодных условий
· Wi-Fi
· Паркетный пол
· Личный ассистент
· Vip комплимент в день заезда
· Мини-бар (напитки в стеклянных бутылках)
· Утюг и гладильная доска
· Кофемашина

Номера Жасмин с видом на бассейн

Отдельностоящий комплекс Жасмин с трехэтажными корпусами и собственным бассейном гармонично вписывается в окружающую природу. На территории есть свой буфет, детская площадка, а совсем рядом можно поиграть в теннис.

Здесь вы погружаетесь в особую атмосферу, где вас меньше беспокоят другие гости. Многие выбирают это место как для романтического, так и для семейного отдыха. Номера Jasmine Pool View находятся на втором и третьем этажах комплекса Jasmine.

· Двуспальная кровать или две односпальные кровати
· Кресло
· Журнальный столик
· LED телевизор · Телефон · Цифровой сейф
· Душ и ванная · Халат и тапочки
· Банные принадлежности
· Фен
· Зеркало для макияжа
· VRF Система кондиционирования работает в зависимости от погодных условий
· Wi-Fi
· Паркетный пол
· Личный ассистент
· Vip комплимент в день заезда
· Мини-бар (напитки в стеклянных бутылках)
· Утюг и гладильная доска
· Кофемашина

Семейные номера Жасмин

Семейный номер Жасмин Лагун (с выходом в бассейн)

Семейный номер Жасмин Лагун (с выходом в бассейн) это всегда комфортный отдых всей семьей· Наш семейный номер, состоящий из двух комнат, соединенных общим коридором, предоставляет просторный номер площадью 80 м², Это идеальное место для создания незабываемых воспоминаний с вашими близкими.

Семейный номер Жасмин с видом на бассейн

Пробуждаясь на втором или третьем этаже с панорамным видом на блестящий бассейн в семейном номере Жасмин вы ощутите уют и спокойствие, которые придадут вашему отдыху поистине особенный характер. Общий коридор и просторный номер, включающий две комнаты общей площадью 80 м², создадут комфортное пространство для вашей семьи.

· В одной комнате двуспальная кровать, в другой комнате две односпальные кровати
· Кресло
· Журнальный столик
· LED телевизор · Телефон · Цифровой сейф · Две душевые кабины и две ванные
· Два санузла · Халат и тапочки · Банные принадлежности · Фен
· Зеркало для макияжа
· VRF система кондиционирования
· Wi-Fi
· Паркетный пол · Личный ассистент
· Vip комплимент в день заезда
· Мини бар (напитки в стеклянных бутылках)
· Утюг и гладильная доска
· Кофемашина

Бар Жасмин

Бар Жасмин предназначен исключительно для гостей, забронировавших Jasmine Lake Houses. Здесь вы можете рассчитывать на индивидуальный подход и выбирать из разнообразного выбора напитков, которые сделают ваш отдых незабываемым.

Отличительной особенностью является широкий выбор пива, включая не только турецкое, но и импортное.

Begonvil

СПЕЦИАЛЬНЫЙ РЕСТОРАН С ОБСЛУЖИВАНИЕМ ПО МЕНЮ

Один из особенных ресторанов А'ля Карт ресторанов отеля Bellis Deluxe находится в уединенном месте в окружении сосен. С террасы открывается умиротворяющий вид на зеленую поляну. Неподалеку расположены детские площадки, чтобы дети не скучали, пока взрослые наслаждаются ужином.

Ресторан Begonvil это отдельное здание, где в оформлении преобладает натуральный камень и дерево. В сочетании с высокими потолками это создает особо уютную атмосферу, напоминающую средневековый рыцарский зал.

Ресторан доступен для завтраков, обедов и ужинов. Здесь накрывают «шведский стол», а также предлагают заказать отдельные блюда по меню - например, морепродукты и стейки, приготовленные на гриле. На завтрак для вас подадут свежевыжатые соки.

Гости, отдыхающие в домиках Jasmine, могут воспользоваться услугами ресторана Begonvil бесплатно, остальные гости - за дополнительную плату по предварительной записи.

Виллы

Виллы в Bellis Deluxe Hotel дают возможность насладиться уединением, имея при этом доступ не только к основной инфраструктуре отеля, но и получая дополнительные VIP-услуги и повышенное внимание со стороны персонала. Благодаря продуманному дизайну и стильному интерьеру вы сможете почувствовать домашний уют, наслаждаясь высоким уровнем комфорта.

Вилла Беллис

Тем, кто ценит индивидуальный подход и приватность, мы предлагаем арендовать одну из восьми вилл - Villa Bellis. Вы будете жить максимально близко к морю, где на пляже вам будет предоставлена отдельная беседка для отдыха. Мы предусмотрим, чтобы у вас всегда были свежие фрукты, холодные напитки и влажные полотенца для охлаждения. Также для вас бесплатно доступны рестораны А'ля Карт и доставка еды и напитков в номер. К вашим услугам отдельный бар-ресторан Diamond Vip Lounge с видом на море, где вас ждет особенное меню от наших шеф-поваров и барменов. Общая площадь виллы - 200 м2, включая просторный балкон или террасу. В доме три спальни со своей ванной или душем, джакузи, гостиная с мягкой мебелью, кухня с холодильником, обеденная зона. На вилле может остановиться 6 взрослых человек + 2 детей. Собственный бассейн площадью 64 м2 позволяет наслаждаться отдыхом, не покидая территорию виллы.

· Терраса · Бассейн 64 м2 · Обеденный стол · Встроенная кухня
3 спальные комнаты · 2 большие двухместные кровати · 2 односпальные кровати
· 3 ванные комнаты с душевыми кабинами и джаккузи в мастер спальне.
· Диван в гостинной
· Холодильник с напитками и закусками
· Мебель у бассейна
· Питание в отдельном А'ля Карт ресторане Diamond VIP Lounge
· Доставка еды на виллу 24 часа в сутки
· Услуги прачечной (2 раза в неделю химчистка)
· Неограниченное посещение А'ля Карт ресторанов

Вилла Даймонд

Исключительный вариант размещения для самых взыскательных вип-гостей. Вилла Diamond находится всего в 100 м от пляжа, где вы сможете отдыхать в отдельном павильоне. Наш персонал позаботиться, чтобы у вас всегда были свежие фрукты, коктейли и легкие закуски. Вовремя принесенные холодные влажные полотенца позволят легче перенести жару. Плюс в том, что вилла одноэтажная, так что все спальни находятся на одном уровне. Общая площадь виллы - 200 м2, включая просторный балкон или террасу, откуда можно любоваться морем и закатом. Собственный большой бассейн площадью 104 м2 порадует не только детей, но и взрослых. В доме три спальни со своей ванной или душем, джакузи, гостиная с мягкой мебелью, кухня с холодильником, обеденная зона. На вилле может остановиться 6 взрослых человек +2 детей. При желании вы можете заказать еду на виллу по меню ресторанов а ля карт, отправиться в отдельный ресторан для вип-гостей Diamond Lounge или нанять собственного повара.

· Терраса · Бассейн 64 м2 · Обеденный стол · Встроенная кухня
3 спальные комнаты · 2 большие двухместные кровати · 2 односпальные кровати
· 3 ванные комнаты с душевыми кабинами и джаккузи в мастер спальне.
· Диван в гостинной
· Холодильник с напитками и закусками
· Мебель у бассейна
· Питание в отдельном А'ля Карт ресторане

Diamond VIP Lounge
· Доставка еды на виллу 24 часа в сутки
· Услуги прачечной (2 раза в неделю химчистка)
· Неограниченное посещение А'ля Карт ресторанов

Diamond Vip-Lounge

Эксклюзивный ресторан отеля Bellis Vip Diamond Lounge отличается повышенным уровнем обслуживания и качеством тщательно приготовленных блюд.

Расположенный в отдельном здании на берегу моря, ресторан предлагает ужин, сопровождаемый не только приятной расслабляющей музыкой, но и успокаивающим шумом морских волн.

Интерьер доставляет визуальное наслаждение: удобные кресла и мягкие диваны, центральная барная стойка является центром зала.

Ресторан работает по меню на завтрак, обед и ужин, предлагая меню, включающее блюда различных кухонь мира, способное удовлетворить даже самых взыскательных гурманов.

Хотя услуги ресторана бесплатны для гостей виллы, другие заинтересованные лица могут сделать предварительный заказ за дополнительную плату.

Гастрономия

Питанию в отеле Bellis Deluxe уделяется особое внимание. Качество продуктов и напитков, разнообразие блюд превосходит ожидания даже самых требовательных туристов, как взрослых, так и детей. Также мы заботимся о том, чтобы вы получали эстетическое удовольствие от атмосферы ресторанов, быстрого сервиса и подачи еды и напитков.

На кухнях отеля работают профессиональные шеф-повара, обладатели многочисленных наград и призеры международных конкурсов. Уровень гигиены и безопасности в нашем отеле подтвержден сертификатами качества.

Все кафе, бары и рестораны работают в удобном режиме, так что вам не нужно спешить и менять свой график. К тому же у гостей всегда есть выбор - пойти в основной ресторан или попробовать что-то новенькое, записавшись в более уединенное место, работающее по системе А'ля Карт. Во всех барах и ресторанах вы можете заказать алкогольные напитки как местного, так и импортного производства.

Ресторан Беллиссимо

Главный ресторан отеля Bellis Deluxe работает в формате «шведский стол» и пользуется наибольшей популярностью. Гости сами могут выбрать понравившиеся блюда в неограниченном количестве, а заказ напитков примут официанты. На завтрак вас ждут свежевыжатые соки. В светлом зале подают завтрак, обед, ужин и ночной ужин. Место отличается приятной атмосферой, а в интерьере преобладают светлые тона. С раннего утра и до поздней ночи команда шеф-поваров готовит свежие блюда различных кухонь мира, так что разнообразие вкусов обеспечено гостям на протяжении всего отдыха.

Снэк-ресторан

White Bistro — это уединенный уголок, расположенный неподалеку от бассейнов. Отдых здесь сопровождается свежим воздухом и окружением зелени, создающим неповторимую атмосферу для наслаждения. Меню этого места следует лучшим традициям европейских бистро и предлагает разнообразные блюда. Здесь вы найдете все необходимое для того, чтобы перекусить в течение дня, не покидая зону бассейнов. Вкуснейшие сочные бургеры, аппетитная пицца, хрустящая картошка фри — лишь немногое из богатого выбора блюд, которые радуют посетителей White Bistro.

Ресторан A'la Carte Kalamata идеально подходит для того, чтобы насладиться ужином прямо на берегу моря с захватывающей панорамой. Здесь вы найдете большой выбор блюд средиземноморской кухни, как рыбы, так и мяса, приготовленных нашими опытными поварами. В расслабляющей атмосфере с безупречным сервисом и красивой подачей вы сможете полностью расслабиться и сосредоточиться только на своих вкусовых ощущениях.

Каламата А’ля Карт

Ресторан А’ля Карт Kalamata идеально подходит для того, чтобы насладиться ужином прямо на берегу моря с захватывающей панорамой. Здесь вы найдете большой выбор блюд средиземноморской кухни, как рыбы, так и мяса, приготовленных нашими опытными поварами. В расслабляющей атмосфере с безупречным сервисом и красивой подачей вы сможете полностью расслабиться и сосредоточиться только на своих вкусовых ощущениях.

Стейк Хаус А’ля Карт

Steak House – место, которое особенно любят ценители вкусного мяса. Здесь наши повара создают настоящие шедевры из стейков, которые стали излюбленной точкой многих мужчин. Это место, где воплощается гастрономический восторг, а сочные, ароматные стейки не оставят равнодушными ни одного мясоеда. В Bellis Deluxe Steak House вы сможете выбрать стейк из трех кулинарных традиций: Франции, Италии или Аргентины. Наши повара с удовольствием приготовят ваш стейк до любимой степени прожарки, а также предложат разнообразные соусы, чтобы подчеркнуть его неповторимый вкус. Ваш ужин будет дополнен великолепным выбором красных вин, чтобы создать идеальное сочетание с мясными угощениями.

Икебана А’ля Карт

Ikebana A’la Carte уникальные ресторан, созданный для истинных эстетов и ценителей восточной кухни. Здесь каждый прием пищи превращается в удивительное путешествие, погружая гостей в мир вкусов Азии. Это возможность разнообразить отдых в Турции и обогатить его новыми кулинарными впечатлениями с нотками восточной экзотики. Меню ресторана впечатляет изумительными блюдами. Среди множества изысканных блюд особое место занимают суши – это одно из самых любимых гостями блюд, готовимых с особым мастерством и умением создавать гармонию вкусов.

Густо А’ля Карт

В Gusto А’ля Карт ресторане встречаются итальянская и рыбная кухни, расположенном в сердце главного здания отеля. Здесь концепция кулинарных изысков меняется в зависимости от дня недели, чтобы каждый визит стал новым и захватывающим кулинарным приключением. Стильный дизайн интерьера, дополненный элегантной подачей блюд, создает идеальное дополнение к вкусам, приготовленным специально для вас.

Кафе-кондитерская Беллис

Рай для сладкоежек, где можно насладиться не только турецкими сладостями, но и европейскими десертами. Каждый из шедевров выглядит слишком аппетитно, чтобы сделать выбор в пользу чего-то одного.

Вы можете удобно расположиться в прохладном помещении с мягкими креслами и диванами или посидеть за столиками на улице у фонтанов.

Помимо множества угощений, здесь также подают горячие и холодные напитки. Вкуснейший кофе, ароматный чай или просто лимонд – всё это можно испробовать в кафе Беллис.

Детский клуб

Мы заботимся о том, чтобы отдохнуть на море смогли и дети, и их родители!

Специально для этого на территории отеля есть развлекательный клуб Pony Kids Club для детей от 4 до 16 лет. Команда профессиональных аниматоров каждый день предлагает интересную развивающую программу, чтобы сделать отдых наших меленьких гостей еще ярче и познавательнее.

Клуб объединяет детей разных национальностей, поделенных на три возрастные группы. Общение со сверстниками дает возможность больше узнать о разных культурах и получить отличную практику для разговоров на иностранных языках.

Возрастные группы Pony Kids Club: 4 - 7 лет, 8 - 12 лет, 13 - 16 лет.

В отеле Bellis Deluxe мы уделяем особое внимание нашим маленьким гостям. Специально для них работает аквапарк с горками и детские бассейны. В ресторанах предусмотрены детские стульчики, а в главном здании есть отдельный детский буфет в главном ресторане.

Периодически мы проводим специальные шоу, детские дискотеки, кулинарные мастер-классы, костюмированные вечеринки с аквагримом, в том числе пиратский день.

Для детей есть также футбольное поле, кинотеатр, теннисный корт и зоопарк.

За дополнительную плату доступны:

- Конная ферма и уроки верховой езды
- Игровая комната

Время работы детского клуба

10:00 - 12:30
14:30 - 17:00
20:30 мини диско

** Услуги няни предоставляются для детей от 2 лет (услуга платная)

Анимация

Дневные мероприятия

В течение дня любой желающий может поиграть в пляжный волейбол, водное поло, настольный теннис, дартс, боччу или футбол, пострелять из пневматического ружья или провести время у бассейна под музыку. Чтобы поддерживать тело в форме, можно играть в теннис как в обычный, так и в настольный с тренером, заняться утренней гимнастикой, потанцевать зумбу, заняться йогой, пилатесом или развлечься на аква-аэробике. Все гости смогут присоединиться к этим развлечениям бесплатно.

Вечерние мероприятия

Вечер в отеле Bellis Deluxe – это настоящее волшебство. Как только садится солнце, отель оживает яркими шоу и гала-вечерами, предлагая разнообразные развлечения как взрослым, так и детям. Представленные в отеле шоу поражают своим разнообразием и яркостью. Гости смогут насладиться выступлениями артистов разных жанров в амфитеатре, погрузившись в праздничную атмосферу.

Не упустите возможность окунуться в ритм дискотеки и живой музыки. А для тех, кто предпочитает уединение и приятную беседу, бар Meet Point приглашает насладиться ароматным кальяном в уютной атмосфере.

Спа центр

Заботясь о вашем здоровье и красоте, мы создали большую SPA- и Wellness зону, где так приятно расслабиться, позаниматься спортом в фитнес-центре или насладиться специальными процедурами по уходу за лицом и телом. В Салоне красоты вы можете воспользоваться услугами парикмахера, сделать маникюр и педикюр. Также мы предлагаем программы по уходу за лицом на люксовой косметике и антивозрастную терапию, чтобы после отдыха ваша кожа приобрела еще более цветущий и здоровый вид. В массажном кабинете вас ждут профессионалы, работающие в разных техниках. Не упустите свой шанс попробовать классический массаж, тайский, индийский аюрведический, балийский, массаж Монои и турецкий пенный массаж в хаммаме.

Для всех гостей отеля Bellis Deluxe бесплатно доступны:

· Турецкий хаммам
· Зона отдыха
· Классическая сауна
· Русская баня
· Паровая сауна
· Закрытый бассейн

Для вип-гостей мы предусмотрели отдельную спа-зону с баней, сауной и массажными кабинетами. Для тех, кто хочет побаловать себя или своих близких, мы подготовили специальные СПА-пакеты, которые можно скорректировать, учитывая ваши индивидуальные предпочтения.

Mice

В отеле Bellis Deluxe созданы максимально комфортные условия для делового туризма. У нас есть все возможности для проведения частных и корпоративных мероприятий круглый год. Мы готовы принять более 1000 гостей, а наша опытная команда поможет решить все вопросы, включая услуги кэйтеринга, установку системы света и звукового оснащения, фото- и видеосопровождение, организацию развлекательной программы.

Наш современный конференц-зал оснащен всем необходимым оборудованием, так что прекрасно подходит для проведения форумов, семинаров, тренингов и конференций. А большая и зеленая территория отеля с различными спортивными площадками предоставляет огромный простор для организации тимбилдингов и корпоративных праздников. Сотни MICE-компаний и Event-агентств из разных стран сотрудничают с нами на протяжении нескольких лет.

КОНФЕРЕНЦ-ЗАЛ (Размер и вместимость)

КОНФЕРЕНЦ-ЗАЛ	M2	Ширина	Размер	Высота	Банкет	Класс	Театр	Коктейль	U тип
FLORA	660	25	26,4	6	420	480	660	550	-
LILIUM	330	12,5	26,4	6	200	220	340	300	-
TULIPA	330	12,5	26,4	6	200	220	340	300	-
FRESIA	96,2	6,75	14,25	2,65	60	60	100	80	40
MANOLYA	80,5	7	11,5	2,65	50	45	80	70	30
AKASYA	186,8	8,22	22,72	2,95	110	150	180	100	65
PETUNIA	53,4	4,6	11,6	3	30	20	40	30	20
ROSA	72,1	6,8	10,6	2,77	30	30	50	30	25

Спорт

Bellis Deluxe по праву считается не только семейным отелем, но и спортивно-оздоровительным, куда на сборы приезжают профессиональные футбольные клубы. Средиземноморский климат идеально подходит для укрепления иммунной системы и позволяет проводить игры и тренировки даже зимой.

На территории отеля расположены теннисные корты, мини-футбол, два футбольных поля, оборудованные по международным стандартам FIFA. Гости отеля могут бесплатно поиграть в теннис, инвентарь предоставляется под залог. Вечером необходимо оплатить освещение корта.

Футбольный клуб «BELLIS» - располагает 2 футбольными полями 78м*120м, 2 трибунами, соответствующими стандартам UEFA, VIP трибуной, оборудованной кондиционером и Wi-Fi. Благодаря освещению в 1500 люкс можно проводить тренировки и матчи в вечернее время и транслировать матч в прямом эфире в темное время суток.

В комплексе также имеется башня телерадиовещания высотой 7 метров и площадью 6 м2. На территории двух зданий клуба, каждое площадью 270 м², расположены массажные кабинеты, отдельные комнаты для судей, для прессы и телевидения, для тренеров. В каждом здании есть два подсобных помещения, душевые и туалеты, центральное отопление, сплит-системы, беспроводной интернет и централизованная система музыкального вещания.

Наш отель предлагает свои услуги профессиональным футбольным клубам для проведения тренировок и матчей. Кроме того, в нашем Клубе также проводятся матчи Национальной сборной.

Спортивная площадка

С 2023 года на территории отеля работает новая спортивная площадка, предоставляющая гостям уникальную возможность активно провести время. Этот инновационный объект был спроектирован и построен с учетом современных требований.

Спортивная площадка разделена на несколько зон, где предусмотрены условия для проведения баскетбольных, волейбольных и теннисных игр, а также мини-футбола. Благодаря тщательно продуманному дизайну вы сможете заниматься всеми этими видами спорта на одной игровой площадке, что сделает ваш досуг еще более разнообразным.

Деятельность

	Reservation	Recipe	Use
Теннисные корты	+	Бесплатно	Каждый день
Мини-футбол	-	Бесплатно	Каждый день
Освещение теннисных кортов	+	Дополнительный	Каждый день
Теннисные ракетки и мячи	+	Депозит	Каждый день
Уроки тенниса	+	Дополнительный	Каждый день
Настольный теннис	-	Бесплатно	Каждый день
Игровая комната и интернет-кафе	-	Дополнительный	10:00-22:00

Теннис

Помимо футбольных полей, на территории отеля есть профессиональные теннисные корты.

Гости отеля могут бесплатно поиграть в теннис, инвентарь предоставляется под залог. В вечернее время требуется оплата за освещение корта.

Спортзал

Мы заботимся о вашем здоровье и красоте, поэтому в фитнес-центре мы создали большую SPA и Wellness-зону, где очень приятно заниматься спортом. Высококачественное оборудование Technogym подойдет как новичкам, так и опытным спортсменам. Широкий выбор вариантов, от кардиотренажеров до тяжелых весов и боксерских груш, предлагает что-то для каждого.

Тренажерный зал открыт каждый день с 08:00 до 20:00. В фитнес-центре вы можете использовать кардиотренажеры, гири, боксерские груши и другое профессиональное оборудование.

Зоопарк

Один из благотворительных проектов отеля Bellis Deluxe — зоопарк, где нам удалось приютить большое количество экзотических животных со всех концов света. Своими глазами вы сможете увидеть настоящих страусов, шимпанзе, фламинго, оленей, попугаев, газелей, кроликов и морских свинок. У отеля есть официальная лицензия от государства на содержание животных, так как мы соблюдаем все стандарты, чтобы создать комфортные условия для их проживания.

Конный клуб

Еще одно особенное место отеля — конный клуб, где содержатся более 25 лошадей и пони. Вы можете покататься на лошадях или пони, взять урок профессиональной верховой езды или сделать фотосессию на берегу моря в компании этих благородных созданий.

1. Въезд в отель
2. Вход в зоопарк
3. Парковка
4. Детская игровая площадка
5. Кафетерия
6. Стойла лошадей
7. Шимпанзе
8. Зоопарк
9. Вход в главное здание:
   - Лобби Бар
   - Ресепшн
   - Ночной Клуб Rox
10. Кофейня Bellis
11. Магазины
12. Главный ресторан Bellisimo
13. Итальянсикй
    - А'ля Карт ресторан Gusto
14. Азиатский
    - А'ля Карт ресторан Ikebana
15. Бар Bellis Лаунж
16. Залы собраний
17. Джуниор Сьют
18. Спа-Центр
19. Крытый бассейн
20. Главный бассейн
21. Детский аквапарк
22. Аквапарк Aquamania
23. Meet Point Бар
24. Игровой центр
25. Амфитеатр
26. Водный спорт
27. Пляжный волейбол
28. Пирс
29. Бар на пляже Kalamata
30. Бистро/Рыбный Аля Карт Kalamata
31. Бассейн Lotus
32. Детский клуб Pony
33. Площадка для Степ аэробики
34. Площадка для развлечений и мероприятий
35. Гёзлеме (Турецкие Лепешки)
36. Туалет
37. Песочница
38. VIP Павильон
39. VIP Lounge Diamond (для гостей Вилл)
40. Вилла Bellis
41. Номера Camelia Superior
42. Номера Camelia Garden
43. Бассейн Camelia Relax
44. White Bistro Снэк-бар
45. Номера Mimoza Garden
46. Тенисные корты
47. Бар у бассейна Jasmine
48. Номера Jasmine Lake House
49. Раздевалки (для футболистов)
50. Футбольные поля
51. Площадка для стрельбы из лука
52. Ресторан Begonvi
53. Детская площадка

BELLİS
DELUXE HOTEL

Taşlıburun mevkii PK. 07506, Belek - Antalya - TURKEY

+ 90 242 710 2100

+ 90 549 541 8001

+ 90 242 725 4290 (FAX)

sales@bellis.com.tr

www.bellis.com.tr