AMARA
COMFORT
RESORT

Концепция

Kemer / Antalya

общая информация

Amara Comfort Resort

RU

возбуждение

здоровый
образ
жизни

спорт

семья

счастье

ОБЩАЯ
Информация

Отель Название	: Амара Комфорт Кепер
Класс	: Деревня отдыха 1-го класса
Адрес	: Джумхуриет Мах. Аху Юнал Айсал Кад. No:33 Гейнюк-Кемер, Анталия
Название компании	: Компания с ограниченной ответственностью Пренс Туризм Ювелирный Транспорт
Адрес компании	: Ешилова Мах. Найдите Аспендоса. №: 168-C Этаж: 1 Муратпаша Анталия Турция 07200
Налоговая инспекция/Номер	: Учреждения Анталии / 7330088821
Телефон	: + (90) 242 815 30 35
Веб-сайт	: www.comfort.amaraworldhotels.com
Электронная почта для продаж и маркетинга	: info.comfort@amaraworldhotels.com
Площадь	: 43.000 m²
Местоположение	: Расположен у моря
Количество номеров	: 346
Дата реновации	: Летний сезон 2024 г
Режим работы	: Ультра все включено
Разговорные языки	: турецкий, английский, немецкий, русский
Пляж	: Песок и мелкий гравий
Пирс (на пляже)	: 1 стационарные леса
Доступность	: Безопасный туризм

ВИДИМЫЙ
Туристические места

Расположение

Отель	: Пояс	(8 km) 20 минут на машине
Отель	: Центр Анталии	(35 km) 35 минут на машине
Отель	: Анталия / Аэропорт	(45 km) 45 минут на машине
Отель	: Такси, общественный транспорт	

Diğer

Кредитные карты	: Виза, Мастеркард.
Напряжение	: 220 В
Зона для некурящих	: Согласно закону курение запрещено в закрытых помещениях (номера, вестибюль, ресторан, лифт и т.п.) в гостиничных заведениях.
Обмен полотенец в ванной комнате и на пляже	: Банные и пляжные полотенца меняются каждый день.
Смена постельного белья	: Постельное белье будет меняться регулярно каждый день.
Время заезда и выезда из номеров	: Время заезда — 14:00, время выезда — не позднее 12:00.

Отельское управление оставляет за собой право вносить изменения в местоположение и время всех услуг и мероприятий, а также в открывание и закрывание ресторанов и баров в зависимости от сезонности и погодных условий.

Kemer / Phaselis Antik Kenti

Üç adalar (Three Islands)

НОМЕРА И ХАРАКТЕРИСТИКИ
Standard Room With Sea View

СТАНДАРТНЫЙ НОМЕР В ГЛАВНОМ ЗДАНИИ С ВИДОМ НА МОРЕ :20-23 m² Min 1 - Max 3

В наших номерах площадью 20 -23 м2; 1 двуспальная кровать и 1 односпальная кровать или две односпальные кровати и кресло. В номерах есть ЖК-телевизор, Мини-бар, набор для приготовления чая и кофе. центральная система охлаждения, Халат, Паркетный пол, фен и сейф с паролем, Душевая кабина , балкон. материалы букле , тапочки Максимальная вместимость номеров 3 человека с 3 взрослыми.

НОМЕРА И ХАРАКТЕРИСТИКИ
Standard Room With Land View

Номер Стандарт с видом на сушу (Главное здание).
20-23 m² Min 1 - Max 3

В наших номерах площадью 20 -23 м2; 1 двуспальная кровать и 1 односпальная кровать или две односпальные кровати и кресло. В номерах есть ЖК-телевизор, паркетный пол, материалы букле, халат, Тапочки, Мини-бар, набор для приготовления чая и кофе центральная система охлаждения, фен и сейф с паролем, Душевая кабина, балкон. Максимальная вместимость номеров - 3 человека с 3 взрослыми.

НОМЕРА И ХАРАКТЕРИСТИКИ
Garden Standard Room

Номер с видом на горы
20-23 m² Min 1 - Max 3

В наших номерах площадью 20 -23 м2 есть 1 двуспальная и 1 односпальная кровати или две односпальные кровати и кресло. В номерах есть ЖК-телевизор, кондиционер, Мини-бар, набор для приготовления чая и кофе, паркетный пол материалы буклехалат Тапочки фен и сейф с паролем, Душевая кабина, балкон. Максимальная вместимость номеров - 4 человека, 3 взрослых и 1 ребенок.

НОМЕРА И ХАРАКТЕРИСТИКИ
Superior Sea View Room

Superior Sea View Room (Главное здание)
22-35 m² Min 1 - Max 4

Просторные номера площадью 22 - 35 м2 с 1 двуспальной и 2 односпальными кроватями, 1 креслом. В номерах есть ЖК-телевизор, центральная система охлаждения, Мини-бар, набор для приготовления чая и кофе ,Душевая кабина, паркетный пол,материалы букле халат, Тапочки, фен и сейф с паролем, балкон и терраса. Максимальная вместимость номеров - 4 человека.

НОМЕРА И ХАРАКТЕРИСТИКИ
Garden Family Room

Garden Family Room
22-35 m² Min 2 - Max 4

22 - 35 м2 в наших номерах; В номере 1 двуспальная и 2 односпальные кровати и 1 кресло. В номерах есть промежуточная дверь. В номерах есть ЖК-телевизор, Душевая кабина , Мини-бар, набор для приготовления чая и кофе сплит-кондиционер, паркетный пол материалы букле халат, Тапочки, фен сейф с паролем, балкон и терраса. Номера Максимальная вместимость - 4 человека.

НОМЕРА И ХАРАКТЕРИСТИКИ
Family Rooms

Family Rooms (Главное здание)
22-35 m² Min 2 - Max 4

22 - 35 м² в наших номерах; В номере 1 двуспальная и 2 односпальные кровати и 1 кресло. В номерах есть промежуточная дверь. В номерах есть ЖК-телевизор, сплит-кондиционер, паркетный пол, Мини-бар, набор для приготовления чая и кофе материалы буклехалат, Тапочки Душевая кабина фен и зашифрованный сейф, балкон и терраса. Номера Максимальная вместимость - 4 человека.

ПИТАНИЕ И **Особенности**

ОБЕДЕННЫЕ ЧАСЫ

Единицы	Рабочее время	Предложения услуг	Вместимость	Шведский стол
Главный ресторан	07.00 - 10.30 12.30 - 14.30 19.00 - 21.00	Завтрак Обед Ужин Ужин Ужин	710 человек (В помещении и на открытом воздухе) Без бронирования	Открытый шведский стол (интернациональный)
Çocuk ve Büfesi	12.30 - 14.30 19.00 - 21.00	Обед Ужин	Бесплатно Без бронирования	Открытый шведский стол (интернациональный)
Bella Gusto	19.00 - 21.00	A'la Carte	только один раз бесплатно	итальянская кухня
Pescatore	19.00 - 21.00	A'la Carte	только один раз бесплатно	Морская кухня
Anadolu	19.00 - 21.00	A'la Carte	только один раз бесплатно	Турецкая кухня
Turquoise Snack R.	12.00 - 16.00	A'la Carte	Бесплатно	Снек ресторан
Кондитерская	11.00 - 18.00		Бесплатно	Торты, кексы, печенья, сладкое
Бистро	24 часа	A'la Carte	Бесплатно	
Гёзлеме	11.30 - 16.00		Бесплатно	
Dondurma	24 часа		Бесплатно	

*Бесплатное пользование рестораном a la carte является разовым для всех наших гостей, проживающих в отеле 7 ночей и более. Наши гости могут забронировать столик, выбрав один из 3 ресторанов A la Carte, и воспользоваться нашими услугами..

УСЛУГИ И
Особенности Напитков

ИМЕНА БАРОВ	Расположение	Рабочее время	Açık Alan	Kapalı Alan	Безалкогольные холодные напитки	Безалкогольные горячие напитки	Холодные алкогольные напитки	Платно
ЛОББИ-БАР С ШАМПАНСКИМ	Lobi	10.00-23.00	X	✓	✓	✓	Местные	X
TURQUOISE POOL BAR	БАССЕЙН	10.00-23.00	✓	X	✓	✓	Местные	X
BEER HOUSE	Сад	18.00-23.30	✓	X	X	X	Местные	X
AQUA BAR	БАССЕЙН	10.00-18.00	✓	X	✓	✓	Местные	X
NIGHT CLUB & DISCO	Сад	23.30-02.00	✓	✓	✓	✓	Местные	X
ОБСЛУЖИВАНИЕ В НОМЕРАХ (За дополнительную плату)		24 часа						

МИНИ-БАР

- Одноразовое пополнение мини-бара. Вода, кола, легкая кола, фанта, консервированное пиво, минеральная вода, черный чай в пакетиках, травяной чай в пакетиках, одноразовый кофе и сливки, белый, коричневый сахар, сахарин.

- Бутылочные и некоторые импортные напитки являются платными.

БАССЕЙН И ПЛЯЖ
Особенности

ПЛАВАТЕЛЬНЫЙ БАССЕЙН (ВКЛЮЧАЯ ДЕТСКУЮ СЕКЦИЮ)		**Закрытый**	**Открыта**	**Глубина**	**778m²**
АКТИВНЫЙ БАССЕЙН	Пресная вода		✓	140cm	700m²
КРЫТЫЙ БАССЕЙН	Пресная вода	✓		45cm	60m²
КРЫТЫЙ БАССЕЙН	Пресная вода	✓		135cm	102m²
БАССЕЙН С ВОДНОЙ ГОРКОЙ	Пресная вода		✓	145cm	707m²
ОТКРЫТЫЙ ДЕТСКИЙ БАССЕЙН	Пресная вода		✓	50cm	11150m²
ДЕТСКИЙ БАССЕЙН	Пресная вода		✓	115cm	60m²
ПЛЯЖ	Отель расположен на берегу моря, песчаный и мелкогалечный пляж, пирс и один пирс для купания, кабинки для переодевания, навесы от солнца, шезлонги и Пляжные подушки и пляжные полотенца предоставляются бесплатно для вашего удобства. На пляже можно поиграть в пляжный волейбол. Есть поле, мини-футбол, гольф и зона для водных видов спорта. * Часы работы спасателей: 09:00-17:00				

ДЕТСКИЙ КЛУБ И **Особенности**

БЕСПЛАТНЫЕ УСЛУГИ
- Мини-клуб (04-12 лет)
- Мини-дискотека
- Мини-кинотеатр
- Мини-шоу
- Развивающие игры и занятия
- Игровая площадка

ПЛАТНЫЕ УСЛУГИ
- Детская коляска
- (Организуется отделом фронт-офиса)

ЧАСЫ РАБОТЫ ДЕТСКОГО КЛУБА
- 10.00 - 12.30 | 14.30 - 17.00
- (Закрыто в полдень)

РАЗВЛЕКАТЕЛЬНАЯ **Деятельность**

РАЗВЛЕЧЕНИЯ, ДЕЯТЕЛЬНОСТЬ И СПОРТ

В рамках программы, тщательно подготовленной командой Entertainment, вас ждут веселые дневные мероприятия, профессиональные вечерние шоу и живые музыкальные группы, квалифицированно организованная концепция вечеринки.

БЕСПЛАТНЫЕ УСЛУГИ

- Ежедневные мероприятия
- Ночные шоу
- Организация гала-вечеринок
- Игры в бассейне
- Водные горки
- Живые музыкальные группы
- Ночной клуб
- Настольный теннис
- Wifi подключение
- Мини-клуб (04-12 лет)
- Мини-дискотека
- Мини-кинотеатр
- Мини-шоу
- Развивающие игры и занятия
- Игровой парк

ПЛАТНЫЕ УСЛУГИ

- Услуга Baby Car (организуется отделом регистрации)

КОНФЕРЕНЦ-ЗАЛЫ И **Функции**

ДЕТАЛИ КОНФЕРЕНЦ-ЗАЛА

НАЗВАНИЯ ЗАЛОВ	Ширина	Длина	Высота	M³	Театр	Классная комната	Gala
GENEL SALON	2919cm	1,900cm / 569m²	400cm	2276m³	630	360 (120*3)	456 (38*12)
HALL 1 (CASINO TARAF)	1009cm	1,900cm / 207m²	400cm	828m³	120	210	132 (11*12)
HALL 2 (ORTA)	960cm	1,900cm / 182m²	400cm	728m³	120	210	96 (8*12)
HALL 3 (DISCO TARAF)	950cm	1,900cm / 180m²	400cm	720m³	120	210	96 (8*12)

- В гостиничном комплексе есть зал для заседаний и банкетов вместимостью 650 человек.
- При необходимости конференц-зал может быть разделен на 3 части. Кроме того, к залам примыкает фойе.
- Для обеспечения работы отеля имеется служба питания и напитков.
- В соответствии с характером деятельности могут быть организованы конференции, аукционы, встречи, ужины, свадьбы и различные развлекательные мероприятия.
- Меню питания организовано как завтрак, обед, ужин Coctail prolange, открытый шведский стол или a la Carte или меню по запросу владельца операции. При необходимости также предоставляется услуга внешнего кейтеринга.
- Банкетный зал также открыт для использования по особым случаям
- (Новый год, праздники и т.д.) для гостей отеля.
-

СПОРТ
Деятельность

БЕСПЛАТНЫЕ УСЛУГИ

- Гимнастика
- Пляжный волейбол
- Аэробика
- Бочча
- Степ
- Дартс
- Настольный теннис
- Игры в бассейне
- Водные горки
- Фитнес-центр
- Теннисный корт, ракетки, мяч и (1 корт с твердым покрытием)

ПЛАТНЫЕ УСЛУГИ

Моторизованные и немоторизованные водные виды Спорта Освещение теннисного корта
Экскурсионные и активные туры

СПА и **Особенности**

В Amara Family Resort вы можете выбрать различные виды массажа, посетить сауну и турецкую баню, сделать процедуры для волос, рук и ног в нашем спа-центре, чтобы расслабить тело и душу во время активного и веселого отдыха.

ПЛАТНЫЕ УСЛУГИ

- Массажные процедуры
- Процедуры для кожи и тела, лечебные ванны Кабинет врача и осмотр (по запросу)
- Круглосуточная служба скорой помощи (по запросу)
- Бронирование VIP СПА (частный хаммам, раздевалка)

БЕСПЛАТНЫЕ УСЛУГИ

- Турецкая баня Сауна
- Паровая баня Комната отдыха
- Открытый бассейн

КОНЦЕПЦИИ ОСОБЫХ ДНЕЙ И **Содержание**

МЕДОВОГО МЕСЯЦА	Приглашение , специальное тематическое оформление номера (постельное белье, наволочки, халат, тапочки), корзина с вином и фруктами в день заезда, одноразовый ужин за украшенным столом в ресторане Ala Carte и одноразовый завтрак утром в выбранный день,
ГОДОВЩИНА СВАДЬБЫ	Специальное обслуживание для годовщины свадьбы; вино, украшение номера, праздничная открытка, корзина с фруктами в номере.
ДЕНЬ РОЖДЕНИЯ	Специальное обслуживание на день рождения; вино, украшение номера, праздничная открытка, корзина с фруктами в номер.

ПЛАТНЫЕ УСЛУГИ

- Организационные услуги, которые могут быть предоставлены по специальному запросу,
- специальные заказы на торты

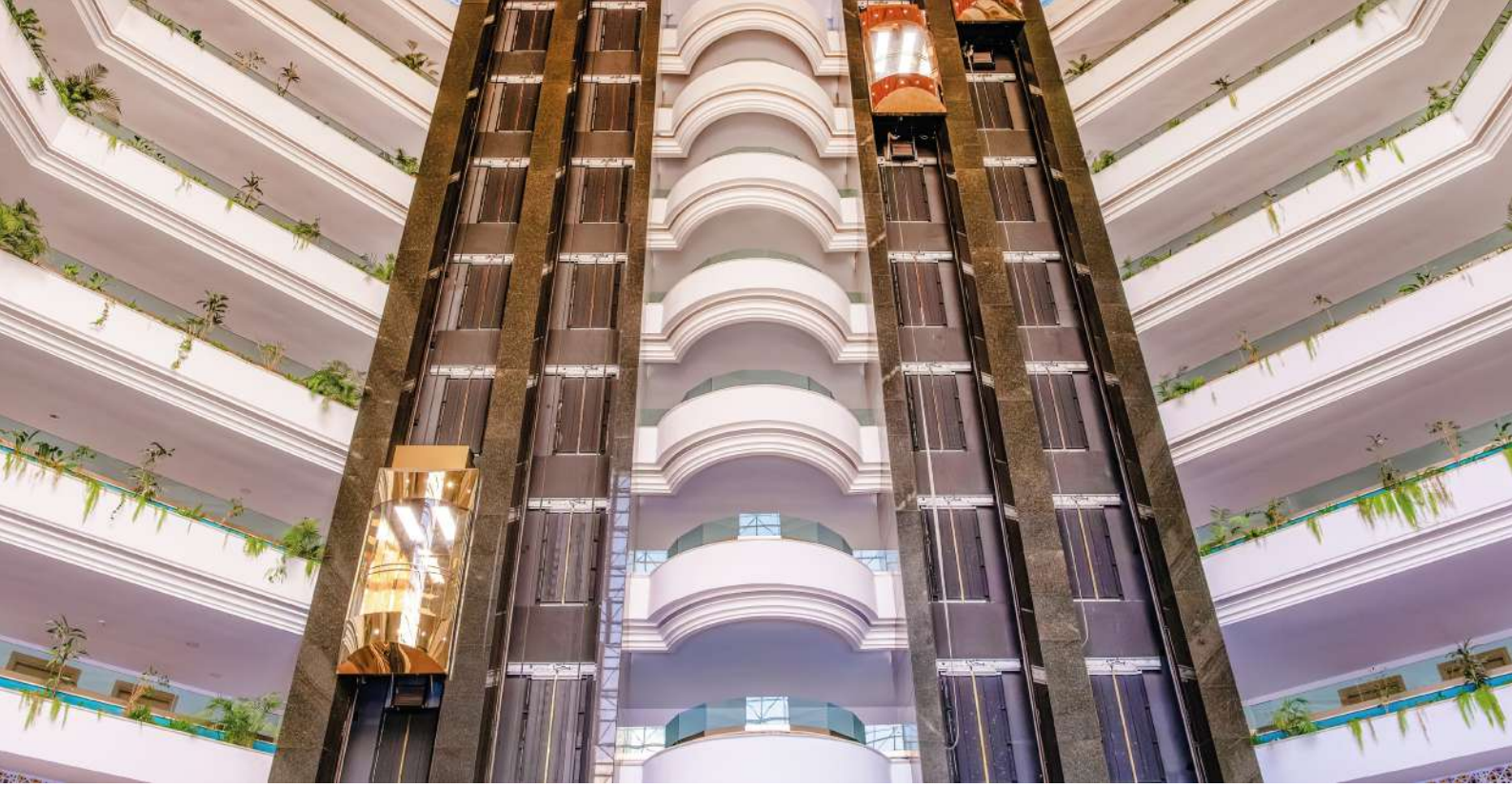

CONCEPT
Ультра все включено

БЕСПЛАТНЫЕ УСЛУГИ
Услуги по доставке сообщений, носильщики багажа, автостоянка (максимум 20 автомобилей), машина для чистки обуви, ежедневное бронирование столиков в главном ресторане для гостей с ограниченными возможностями, специальное озеленение для обеспечения доступности всех зон отеля для гостей с ограниченными возможностями, использование продуктов 1 класса качества во всех барах и ресторанах

ПЛАТНЫЕ УСЛУГИ
Телефон, факс, ксерокопирование, прачечная (химчистка, стирка, глажка и пошив одежды), торговый центр (магазины), электронное оборудование, предлагаемое в конгресс-центре, фотоуслуги, парикмахерская, торговый центр: Ювелирный магазин, магазин кожи, бутик, рынок, сувенир, фотограф, другие магазины

ВАЖНОЕ ЗАМЕЧАНИЕ
Во всех предложениях по питанию и обслуживанию используются официально сертифицированные продукты первого класса. Если у вас есть аллергия на какой-либо продукт, вы должны связаться с отделом по работе с гостями. В противном случае администрация отеля не несет никакой ответственности. Согласно закону под номером 4207, вступившему в силу 19.05.2008, курение в закрытых помещениях общего пользования запрещено. Домашние животные в нашем объекте не допускаются.
Время регистрации заезда - 14:00, время выезда - 12:00. В некоторых ресторанах и барах нашего отеля действует дресс-код. Время работы кондиционеров в общественных зонах автоматически регулируется системой автоматики в зависимости от внешних погодных условий для обеспечения максимального комфорта.
Гостям младше 18 лет алкогольные напитки и кальян, а также табачные изделия и алкоголь не продаются. Алкоголь не подается нашим гостям с риском для здоровья.
Подготовительные работы, проводимые во время открытия и закрытия сезона, могут быть отложены из-за погодных условий. Администрация отеля оставляет за собой право в одностороннем порядке вносить изменения во все услуги и часы работы, указанные в Справочном листе, в связи с погодными условиями и аналогичными недоступными причинами.
Дни, в которые рестораны и бары будут закрыты, могут быть изменены администрацией отеля в зависимости от погодных условий и запросов на бронирование. С точки зрения гигиены и безопасности выносить еду, напитки и оборудование из пищеблоков на улицу нецелесообразно. Ванные принадлежности предоставляются ежедневно в зависимости от количества человек.
Информационное письмо с общими правилами заведения вручается всем гостям на входе под роспись. Дискотека проводится в соответствии с предельным уровнем децибел (дБ), установленным официальными властями. Что касается шезлонгов, занятых без использования в течение длительного времени, администрация отеля может забрать лежащие на них вещи и освободить шезлонг. Запрещено ловить рыбу и охотиться в пределах границ плавания. Моторные плавсредства не могут быть использованы в границах плавания. Все расходные материалы, букле, полотенца, содержимое мини-бара, косметические средства, подаваемые в номера, предоставляются в рамках пакета "все включено" для использования на территории отеля. Не следует выносить эти материалы за пределы отеля.